



Ministerio Público Fiscal de la Ciudad de Buenos Aires
Fiscalía General
Departamento de Infraestructura y Apoyo Operativo
Licitación Pública Nº 10/11 (Ley 13.064)



RESOLUCIÓN CONJUNTA FG Nº 386/11 y DG Nº 234/11.

PLIEGO DE ESPECIFICACIONES TÉCNICAS

ARQUITECTURA

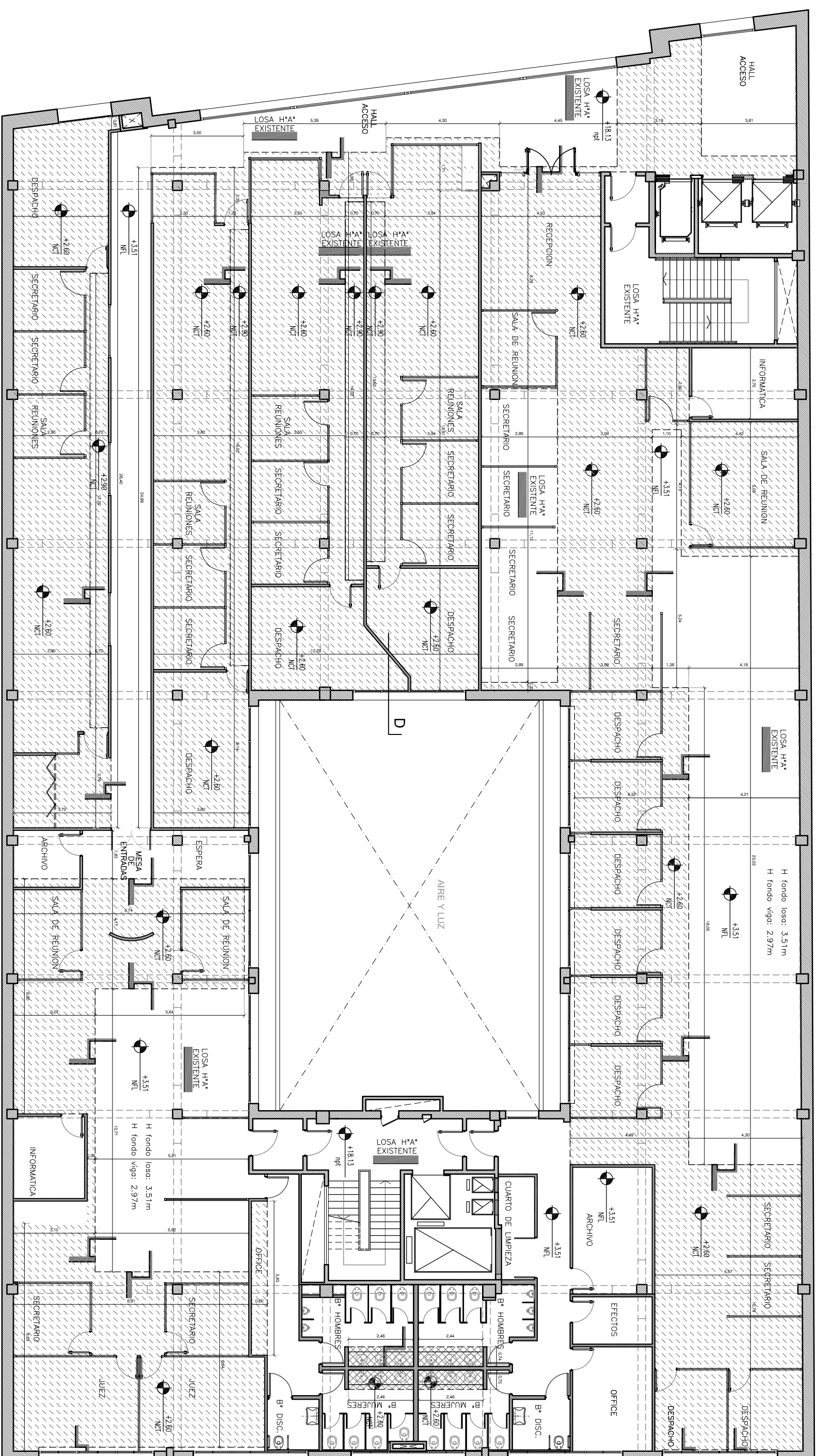
<p>1 Ministerio Público Defensa Juzgados</p> <p>Panela de Carpinterías Otra Codigo: 3053/61/67</p>	<p>2 Ministerio Público Fiscal Juzgados</p> <p>Panela de Carpinterías Otra Codigo: 3053/61/67</p>	<p>3 Ministerio Público Fiscal Juzgados</p> <p>Panela de Carpinterías Otra Codigo: 3053/61/67</p>	<p>4 Ministerio Público Fiscal Juzgados</p> <p>Panela de Carpinterías Otra Codigo: 3053/61/67</p>	<p>5 Ministerio Público Fiscal Juzgados</p> <p>Panela de Carpinterías Otra Codigo: 3053/61/67</p>	<p>6 Ministerio Público Fiscal Juzgados</p> <p>Panela de Carpinterías Otra Codigo: 3053/61/67</p>
<p>7 Ministerio Público Defensa Juzgados</p> <p>Panela de Carpinterías Otra Codigo: 3053/61/67</p>	<p>8 Ministerio Público Fiscal Juzgados</p> <p>Panela de Carpinterías Otra Codigo: 3053/61/67</p>	<p>9 Ministerio Público Fiscal Juzgados</p> <p>Panela de Carpinterías Otra Codigo: 3053/61/67</p>	<p>10 Ministerio Público Defensa Juzgados</p> <p>Panela de Carpinterías Otra Codigo: 3053/61/67</p>	<p>11 Ministerio Público Defensa Juzgados</p> <p>Panela de Carpinterías Otra Codigo: 3053/61/67</p>	<p>12 Ministerio Público Fiscal Juzgados</p> <p>Panela de Carpinterías Otra Codigo: 3053/61/67</p>
<p>Tipo: P2 Medidas: 080 x 200 cm Parámetros: 4º PISO - MRF y Juzgados Destino: Puerta de acceso Ubicación: Oficinas, sala de juntas, Depósitos, salidas, oficina, sala común.</p> <p>Marco: marco de chapa doblada BWG 18 con 6 gomas de anillo para manopueta y bisagras pasantes soldadas indiformemente. Bisagra: tipo placas conmutadas en MRF con barnizado enchapado melamínico en color negro mate. Terminación: color a definir por D.O. Herrajes: 3 Bisagras pomas de hierro de 120mm abombadas al marco, con una de seguridad tipo "Pom", marca DEO de Black & Decker modelo Talla 9116045 o equivalente. Lamina HEV PROTEK bajo normas ISO 9001, o equivalente. Deberá de ir acompañada al momento de la recepción de los trabajos Certificado de Garantía del material y de su instalación.</p>	<p>Tipo: P3 Medidas: 150 x 220 cm Parámetros: 4º PISO Destino: Sala SECTOR JUZGADOS Ubicación: Hall del PISO y Juzgados</p> <p>Puerta doble vidriada. Frente vidriado de 10 mm de espesor, compuesto por dos hojas de 40 x 75 cm cada una con caja de piso, herrajes, dos cerraduras de seguridad, manoplas de 1.5 mm de espesor, acabado mate. Lamina HEV PROTEK bajo normas ISO 9001, o equivalente. Deberá de ir acompañada al momento de la recepción de los trabajos Certificado de Garantía del material y de su instalación.</p>	<p>Tipo: P4 Medidas: 160 x 200 cm Parámetros: 4º Contador Destino: Puerta depósito limpieza Ubicación: circulación</p> <p>Marco: marco de chapa doblada BWG 18 con 6 gomas por hoja de anillo para manopueta y bisagras pasantes soldadas indiformemente. Bisagra: tipo placas conmutadas en MRF con barnizado enchapado melamínico en color negro mate. Terminación: color a definir por D.O. Herrajes: 3 Bisagras pomas de hierro de 120mm abombadas al marco, con una de seguridad tipo "Pom", marca DEO de Black & Decker modelo Talla 9116045 o equivalente. Lamina HEV PROTEK bajo normas ISO 9001, o equivalente. Deberá de ir acompañada al momento de la recepción de los trabajos Certificado de Garantía del material y de su instalación.</p>	<p>Tipo: P5 Medidas: 274 x 200 cm Parámetros: 4º planta Destino: Puerta sala server MRP Ubicación: sala server</p> <p>Marco: marco de chapa doblada BWG 18 con 6 gomas de anillo para manopueta y guía superior para encastre de rodamientos del sistema deslizante en chapa galvanizada. Bisagra: tipo placas conmutadas en MRF de 20mm con barnizado enchapado melamínico en color negro mate. Terminación: color a definir por D.O. Herrajes: Bisagras standar con tratamiento antirreflejo. Puercas de nylon con accesorios a medida. Muebles en tonos paja.</p>	<p>Tipo: P6 Medidas: 3.80 x 220 cm Parámetros: 4º PISO Destino: Acceso MRF Ubicación: Hall MRF</p> <p>Puerta doble vidriada. Pano 80 vidriado. Frente vidriado de 10 mm de espesor, compuesto por dos hojas de 40 x 75 cm cada una con caja de piso, herrajes, dos cerraduras de seguridad, manoplas de 1.5 mm de espesor, acabado mate y 2 cerros tipo llavero. Lamina HEV PROTEK bajo normas ISO 9001, o equivalente. Deberá de ir acompañada al momento de la recepción de los trabajos Certificado de Garantía del material y de su instalación.</p>	<p>Tipo: PE Medidas: a verificar Parámetros: 4º PISO Destino: Puertas exteriores Ubicación: Según planas.</p> <p>Se deberán recondicionar, reparar y cambiar piezas defectuosas en todas las puertas existentes en las planas de referencia, y que formen parte del producto de la presente licitación, para su correcto funcionamiento y habilitarlas nuevas en los casos necesarios. Cerraduras de seguridad tipo: Trazax, Balconer y localidades de bronca piall.</p>
<p>Tipo: MC1 Medidas: 160 x 60cm Parámetros: 4º PISO contenedor Destino: Mueble bajo mesada Ubicación: Oficina 4º SECTOR MRF y Juzgados</p>	<p>NOTA: TODAS LAS MEDIDAS SERAN VERIFICADAS EN OBRA</p>				
<p>Rev. Rev. Firma Nota</p> <p>Obr: EDIFICIO CABILDO 3067 - 4º PISO Domicilio: Av. Cobalido 3053/61/67 - C.A.B.A. TITULO: PLANILLA DE CARPINTERIAS</p> <p>Poy: JM-B Dibujo: LM PROYECTO</p> <p>Escala: 1:50 Hoja: 1 de 1 Plano N° PC-01</p> <p>PC</p>					



-  CIELORRASO DE PLACA DE ROCA DE YESO COMUN DE 12.5mm DE ESPESOR + ESTRUCTURA DE SOSTEN DE CHAPA DE AGERO ZINCADA
-  CIELORRASO DE PLACA DE ROCA DE YESO VERDE DE 12.5mm DE ESPESOR + ESTRUCTURA DE SOSTEN DE CHAPA DE AGERO ZINCADA
-  CIELORRASO EXISTENTE - LOSA H - A - VISTA

NOTA: TODAS LAS MEDIDAS SERAN VERIFICADAS EN OBRA

Rev.	Revisio.	Firma	Nota
<p>La firma se reserva la propiedad de este elaborado con prohibición de reproducción o transferencia o todo o en parte o otro firma o persona sin su previo autorización por escrito.</p>			
<p>Obra: EDIFICIO CABILDO 3067 - 4° PISO Domicilio: Av. Cabildo 3053/61/67 - C.A.B.A.</p>			
<p>TITULO: PLANTA DE CIELORRASOS</p>			
Proy. JM-AB	Dibujo: LM	PROYECTO	Escala 1:100
			Hoja 1 de 1
			Plano N° CIEL-01

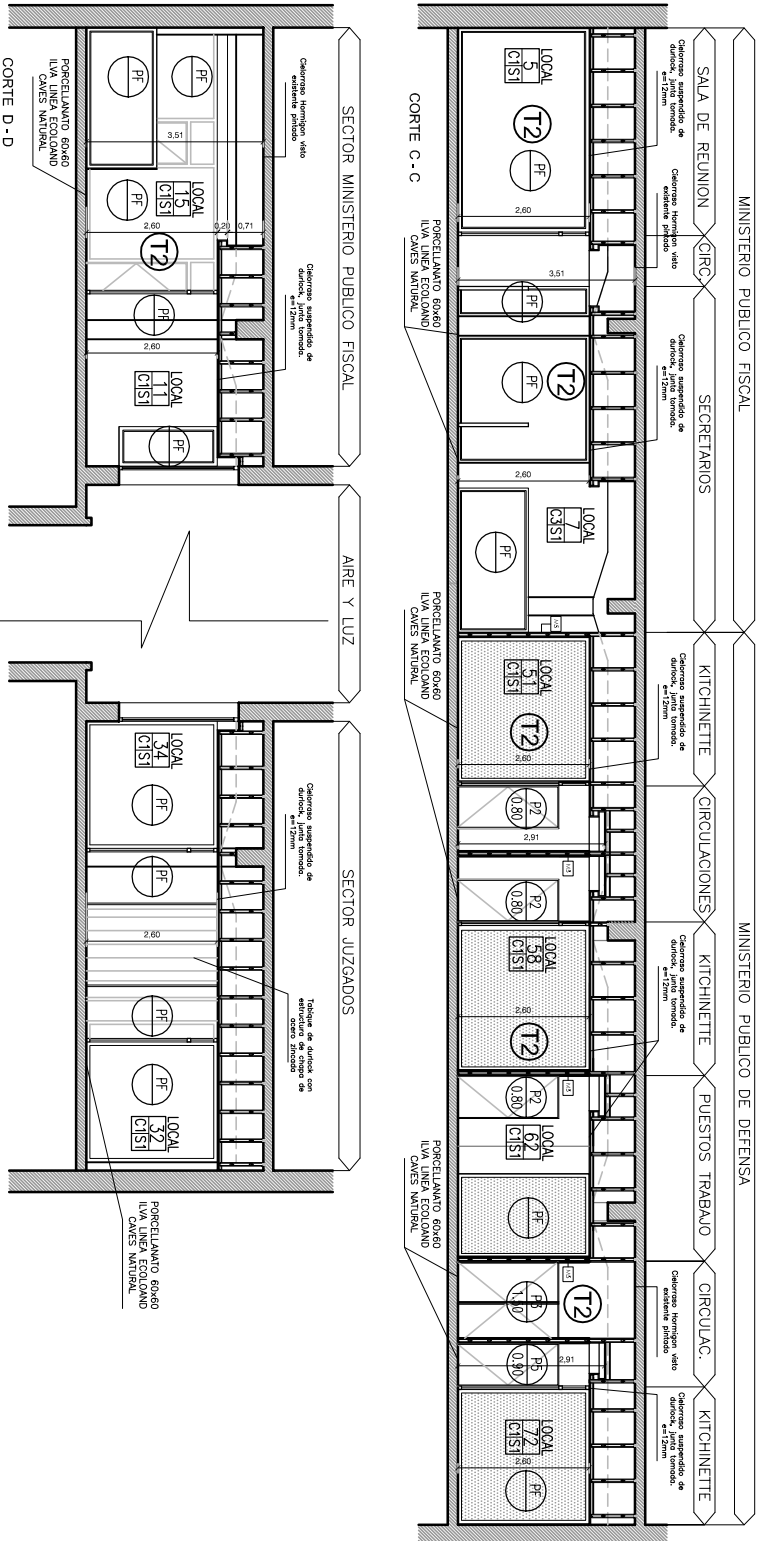
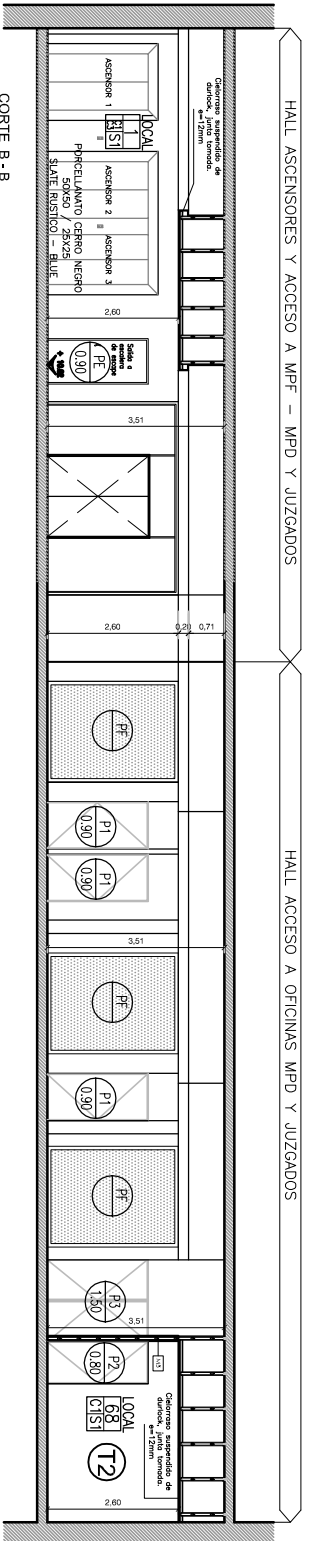
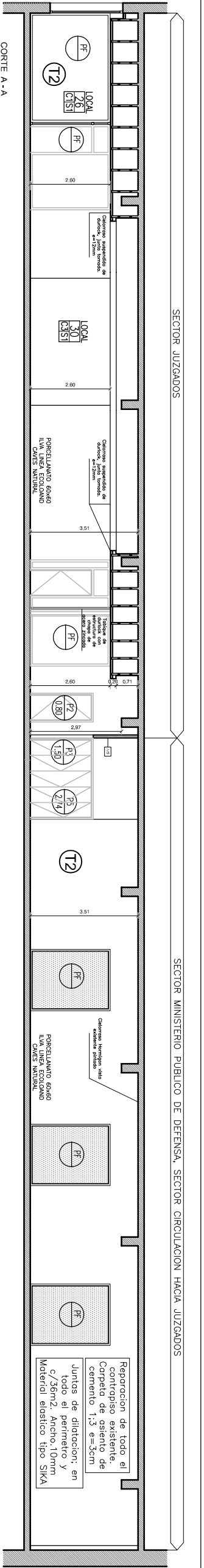

CORTE D - D

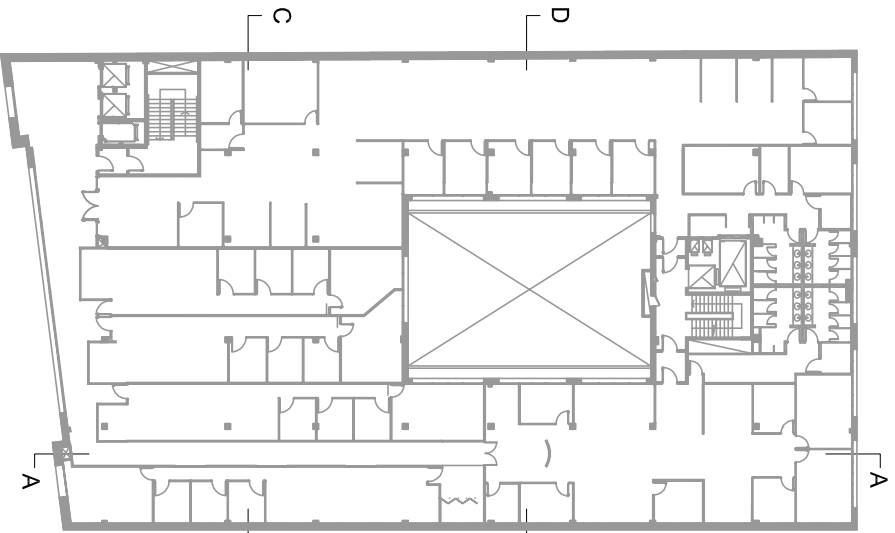

INDICACION SECTOR DE CORTE

Reparación de toda el
contrapiso existente
Cortejo de asiento de
Cemento 1:3 e=3cm

Juntas de dilatación; en
todo el perímetro y
e/75mm2. Ancho: 10mm
Material elastico tipo SIKA

SIMBOLOGIA	DESCRIPCION	REFERENCIAS
✕ ERS 1	EJE DE REPANTENO	1: INDICA N° DE EJE
┌	CORTE	1: INDICA N° DE CORTE
← 0.00 E1	PROGRESIVA A HORIZONTAL ARMADO	EJE: REFERENCIA AL EJE
0.00 E1	PROGRESIVA A ARQUITECTURA	EJE: REFERENCIA AL EJE
[2]3	TIPO DE MURO	1: INDICA TIPO DE MURO 2: INDICA TERMINACION 3: INDICA TERMINACION
P1	DETALLE DE PISO	1: INDICA N° DE DETALLE
D1	DETALLE DE DINTEL	A: INDICA N° DE DETALLE
LOCAL [2]3	NOMBRE DE LOCAL TERMINACIONES	1: NUMERO DE LOCAL 2: TERMINACION PISO 3: TERMINACION CIELORRASO
1/2	TIPO DE CARPINT.	1: NOMBRE DE CARPINTERIA 2: DIMENSION HOJA

REV.	FECHA	DESCRIPCION
A	00-00-00	MODIFICACION A
B	00-00-00	MODIFICACION B
C	00-00-00	MODIFICACION C

OBSERVACIONES

- TERMINACIONES DE BAÑOS - VER DETALLE D2.
- MUROS EXISTENTES
- MUROS A CONSTRUIR
- COLUMNAS EXISTENTES

NOTA:
Todo panel de roca de yeso que no llegue a altura de cielorraso,
deberá contar con una terminación superior (topo), de madera
ligada, color a definir por lo D. de Otro. La misma deberá
tener un espesor mayor al ancho del panel y sus cantos deberán
ser redondeados.

MURO	M1	M2	M3	M4	M5	M6
MURO DE MAMPOSTERIA	MURO DE MAMPOSTERIA	MURO REVESTIDO	MURO EXISTENTE	TABIQUE DE YESO TIPO DURLOCK	TABIQUE DE YESO TIPO DURLOCK	TABIQUE DE YESO TIPO DURLOCK
M1r: LADRILLO HUECO 8 M1b: LADRILLO HUECO 12 M1c: LADRILLO HUECO 18	M2r: LADRILLO HUECO 8 M2b: LADRILLO HUECO 12 M2c: LADRILLO HUECO 18	M3r: LADRILLO HUECO 8 M3b: LADRILLO HUECO 12 M3c: LADRILLO HUECO 18	M4r: LADRILLO HUECO 8 M4b: LADRILLO HUECO 12 M4c: LADRILLO HUECO 18	M5r: LADRILLO HUECO 8 M5b: LADRILLO HUECO 12 M5c: LADRILLO HUECO 18	M6r: LADRILLO HUECO 8 M6b: LADRILLO HUECO 12 M6c: LADRILLO HUECO 18	M6r: LADRILLO HUECO 8 M6b: LADRILLO HUECO 12 M6c: LADRILLO HUECO 18
REFERENCIAS: 1- JABARRO Y ENLUCIDO DE YESO / 2- EXISTENTE / 3- JABARRO BAJO REVESTIMIENTO. REV: PORCELANATO PORTOBELLO NEW AGE-ICE/ 4- PLACA ROCA YESO TIPO "STANDARD" 5- PLACA SIMPLE DE ROCA DE YESO (ANTIHUMEDAD EN SECTOR BAÑOS)						

PISOS	S1	S2
S1	S2	S2
S1r: LADRILLO HUECO 8 S1b: LADRILLO HUECO 12 S1c: LADRILLO HUECO 18	S2r: LADRILLO HUECO 8 S2b: LADRILLO HUECO 12 S2c: LADRILLO HUECO 18	S2r: LADRILLO HUECO 8 S2b: LADRILLO HUECO 12 S2c: LADRILLO HUECO 18
REFERENCIAS: 1- PORCELANATO 60x60 / 2- MORTERO DE AGUENTO TIPO "ALUMINO" / 3- CUBIERTA DE AGUENTO / 4- BASE EXISTENTE / 5- TERMINACION SEGUN LOCAL		

TERMINACIONES	T1	T2	T3	T4	C1	C2	C3
TERMINACION ACORDE A LA EXISTENTE	T2	T3	T4	T4	ROCA DE YESO	ROCA DE YESO	ROCA DE YESO
PINTURA AL ACEITE TERMINACION SATINADO PARA INTERIOR COLOR A DEFINIR	T2	T3	T4	T4	C1	C2	C3
PINTURA AL LATEX TERMINACION SATINADO COLOR A DEFINIR	T2	T3	T4	T4	C1	C2	C3
REVESTIMIENTO TIPO VENECITA. T4a: GRIS CLARO. T4b: AZUL	T2	T3	T4	T4	C1	C2	C3
C1	C2	C3	C3	C3	C1	C2	C3
REFERENCIAS: 1- LATA Nº 14 / 2- PLACA 12MM DE ROCA DE YESO SIMPLE / 3- ESTRUCTURA DE SISTEMA / 4- TRANSFERIDO DE CHAPA DE ACERO ZINCADA / 5- AGUENTE DE SUELO / 6- PLACA 12MM DE ROCA DE YESO ANTIHUMEDAD / 7- EXISTENTE PRIVADO							

NOTA: TODAS LAS MEDIDAS SERAN VERIFICADAS EN OBRA

Rev.	Reviso.	Firmo	Nota

La firma se reserva la propiedad de este elaborado con prohibición de reproducción o transferencia o todo o en parte a otro firmo o persona sin su previa autorización por escrito.

Obra:	EDIFICIO CABILDO 3067 - 4º PISO
Domicilio:	Av. Cobalido 3053/61/67 - C.A.B.A.
Título:	CORTES
Proy.:	UI-AB
Dibujo:	UI
	PROYECTO
Escola:	1:100
Hoja:	1 de 1
Plano:	Nº CORT-01
	C

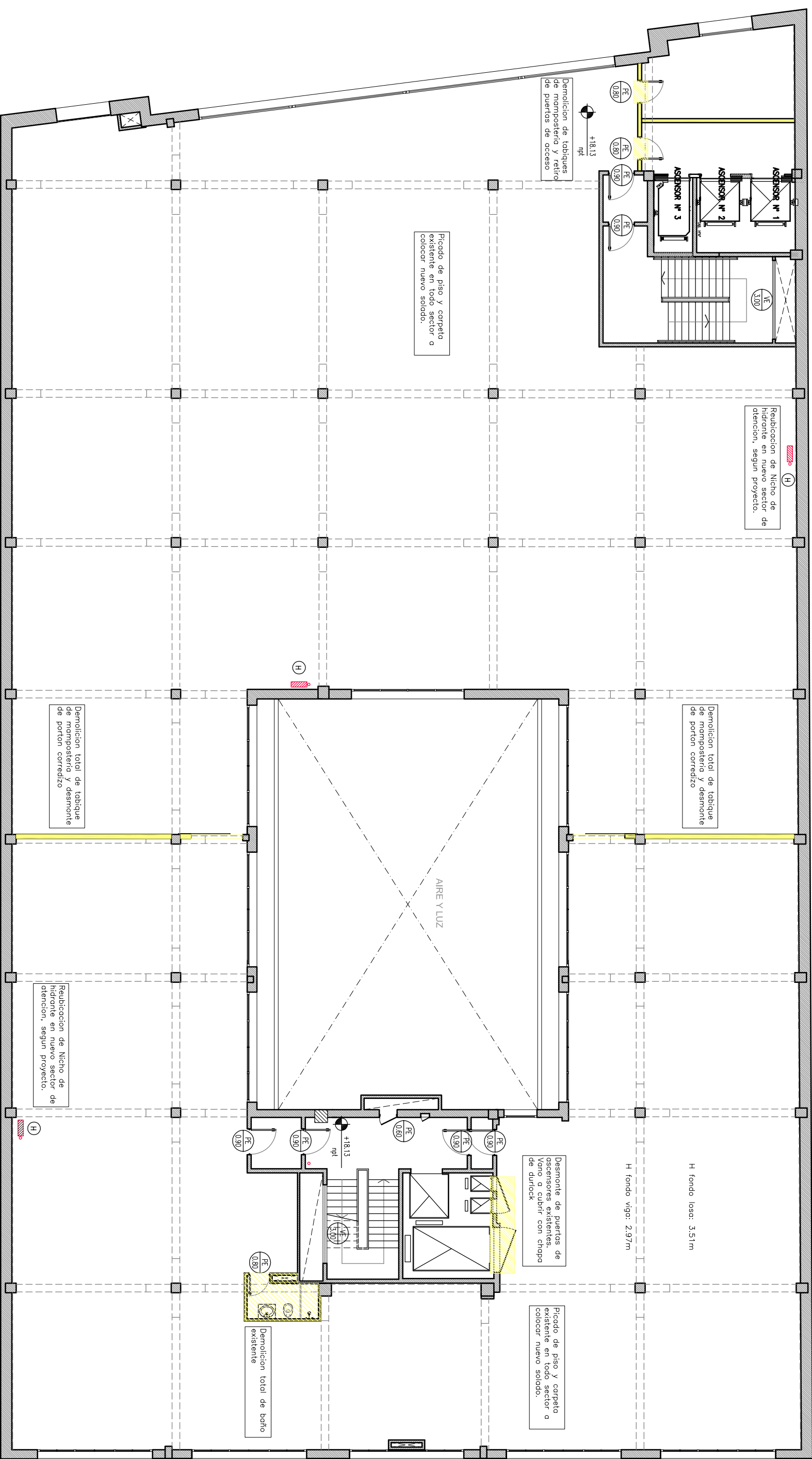

DEMOLICION DE MUROS

RETIRO Y DEMOLICION DE SUPERFICIES

NOTA: TODAS LAS MEDIDAS SERAN VERIFICADAS EN OBRA

Rev.	Revisio.	Firma	Nota
<p>La firma se reserva la propiedad de este elaborado con prohibicion de reproduccion o transferencia o todo o en parte o otra firma o persona sin su previo autorizacion por escrito.</p>			
<p>Obra: EDIFICIO CABILDO 3067 - 4º PISO</p> <p>Domicilio: Av. Cabildo 3053/61/67- C.A.B.A.</p>			
<p>TITULO: PLANTA DE DEMOLICION</p>			
Proy. JM-JB	Dibujo: LM	PROYECTO	Escala 1:100
			Hoja 1 de 1
			Plano Nº DEM-01
			D

BAÑOS 4°

BAÑO MUJERES

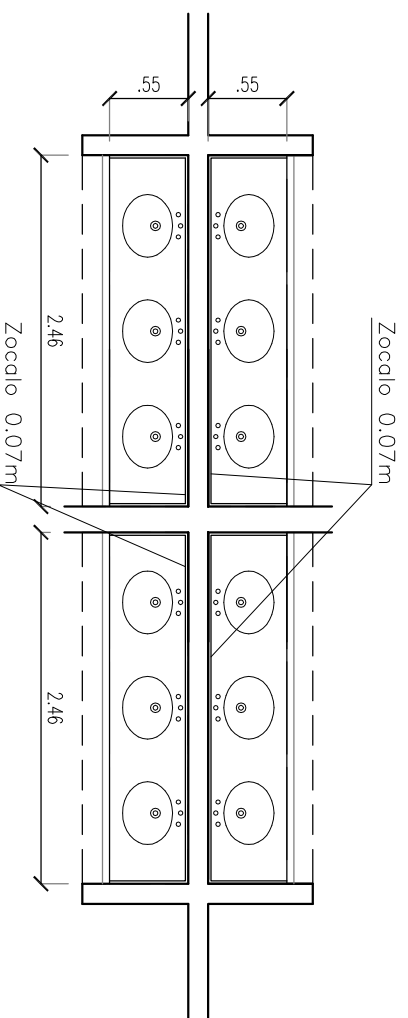

MESADA: GRIS MARA
e: 25 MM

BAÑO HOMBRES

GRIFERIAS BAÑO HOMBRES Y MUJERES: AUTOMATICAS, MARCA FV, MOD. PRESSMATIC 0361 COLOR CROMO
GRIFERIAS DISCAPACITADOS: AUTOMATICAS, MARCA FV, MOD. PRESSMATIC 0361.03 COLOR CROMO. TENDRAN MANIUA PARA DISCAPACITADOS Y DOSIFICADOR DE JABON

OFFICE 4° PISO

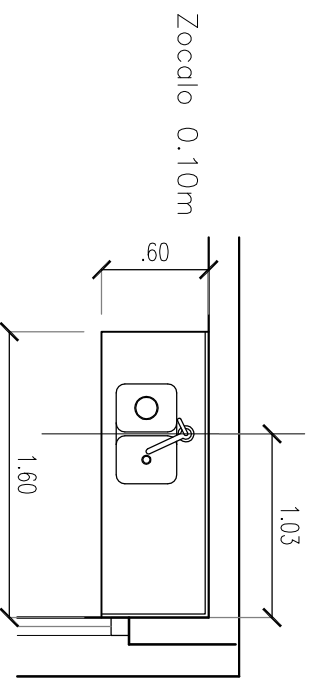

OFFICE 1° PISO, 2° PISO Y 3° PISO
CANTIDAD: 1 MESADA POR PISO

MESADAS: GRIS MARA 25 MM ESPESOR
BANQUINA Y ZOCALO DE 10 CM
DOBLE BACHA DE ACERO INOXIDABLE MARCA "MI PILETA" MOD. 405E (70x43x20)
MUEBLE BAJO MESADA MARCA "RENO" LINEA "SUPREME, PARMA"
GRIFERIA TIPO MONOCOMANDO MARCA "PEIRANO" LINEA "RENAECER" ART. 20-102

BAÑOS 4°

MESADAS BAÑOS 4° PISO:
CANTIDAD: 1MESADA POR BAÑO TOTAL: 4

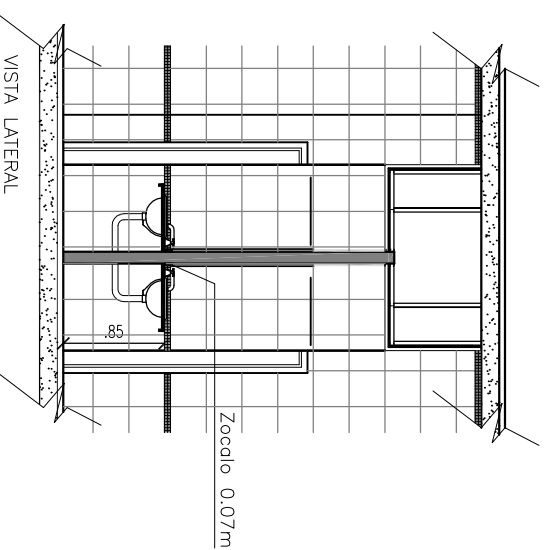

MESADAS: GRIS MARA CON FALDON DE FRENTE
SEPARACION CON MESADA:BUÑA REHUNDIDA
GRIFERIAS AUTOMATICAS FV MODELO PRESSMATIC 0361
BACHAS: DE ACERO TIPO QUIRURGICO DE FORMA OVAL
ZOCALO: 0.07M

VISTA FRENTE

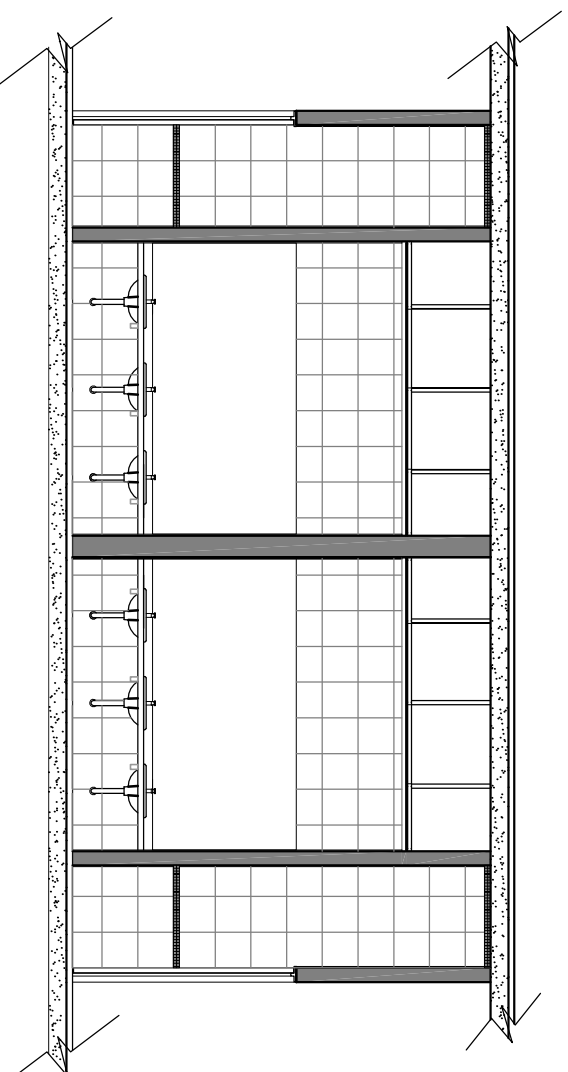

NOTA: TODAS LAS MEDIDAS SERAN VERIFICADAS EN OBRA

Rev.	Reviso.	Firma	Nota
			La firma se reserva la propiedad de este elaborado con prohibición de reproducción o transferencia a todo o en parte a otra firma o persona sin su previa autorización por escrito.

Obrci: EDIFICIO CABILDO 3067 - 4° PISO
Domicilio: Av. Cabildo 3053/61/67 - C.A.B.A.

TITULO: **DET. BACHAS Y MESADAS**

Proy. JM-88	Dibujo: UL	PROYECTO	Escola 1:50	Hoja 2 de 2	Plano N° DET-02
-------------	------------	----------	-------------	-------------	-----------------

D

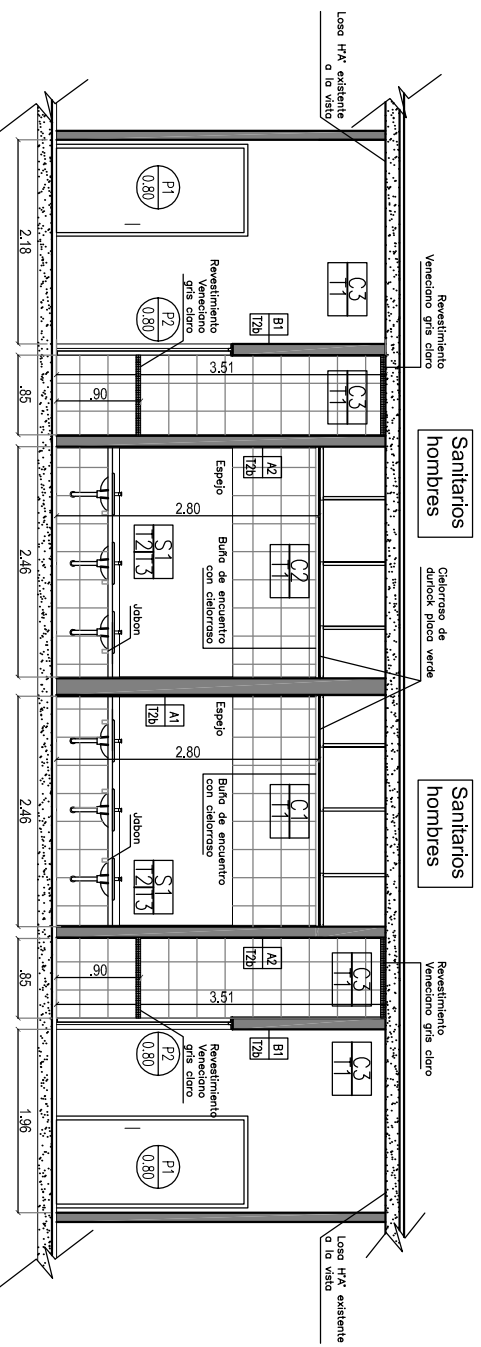

CORTE B - B

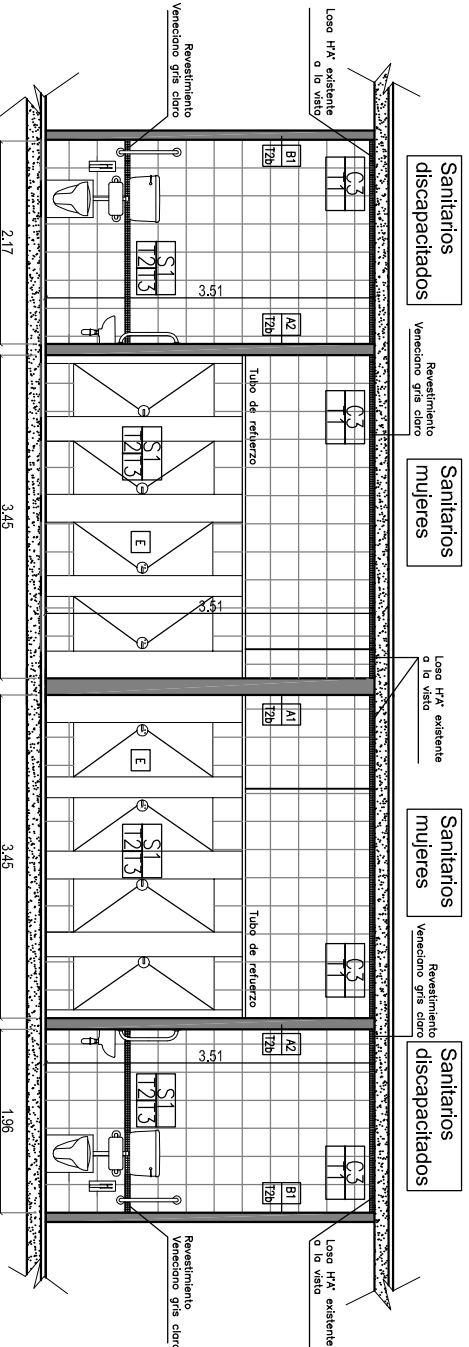

CORTE C - C

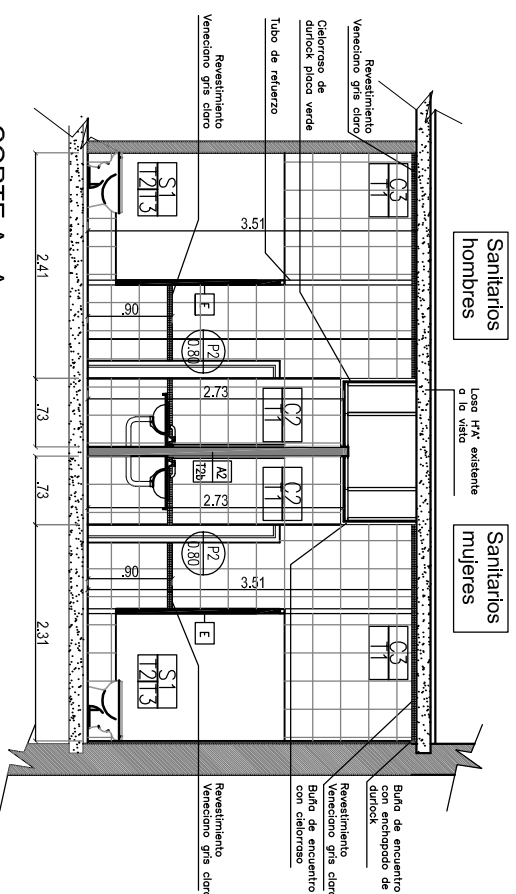

CORTE A - A

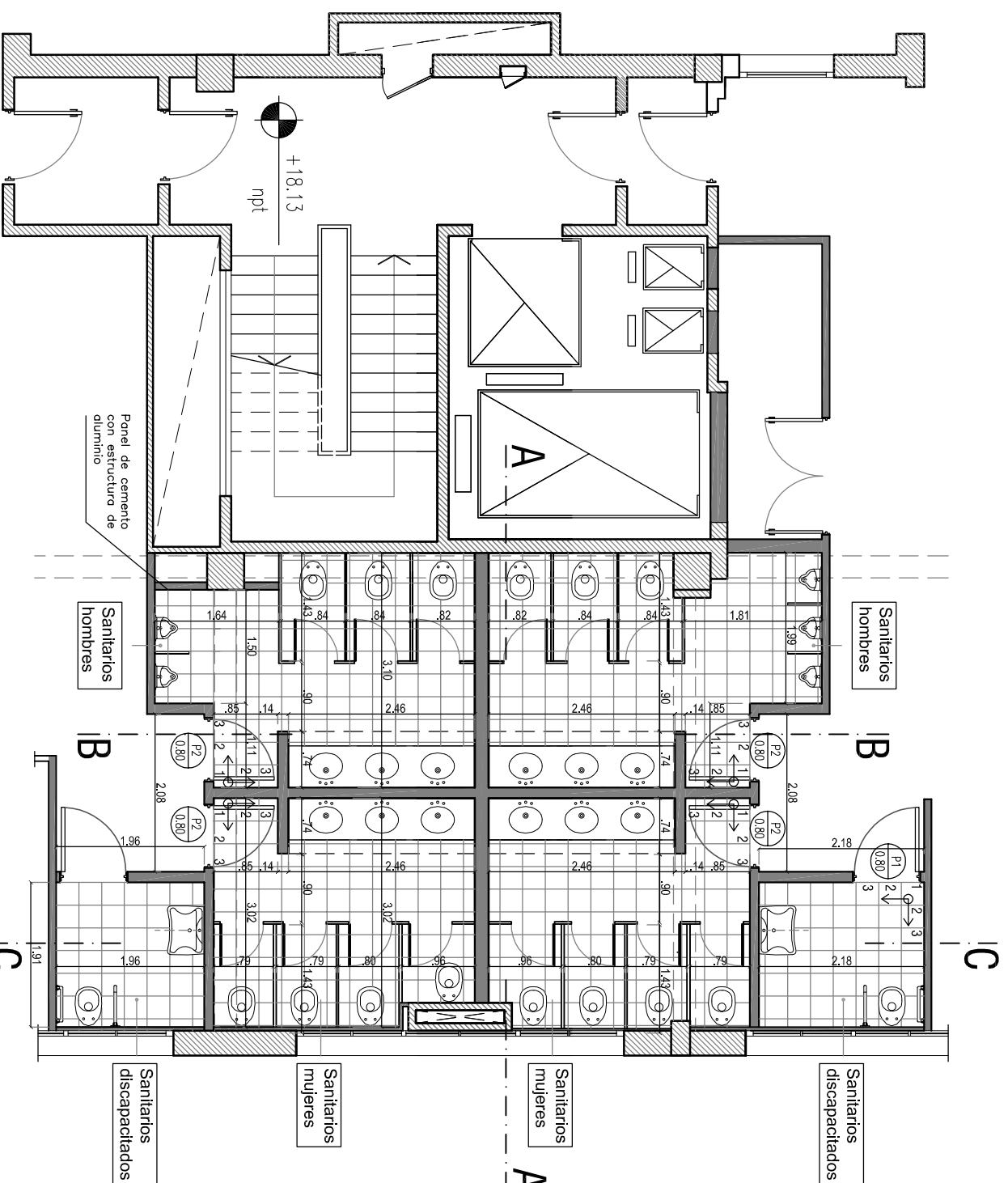

Solados en baños :
Porcelanato "Cerro Negro"
modelo "Granito White"
 terminación rustico. 33 x 33

Revestimientos en muros de
 baños y office:
Porcellanato "Portobello", línea
"New Age", color "Ice". 30 x 30

Guardas en baños:

Revestimiento ceramico tipo
 venecia de 1"x1", modelo
"Veneciano", color "Gris claro"

A	B	C	E	PISOS	TERMINACIONES	CIELORRASOS
MURO DE REVESTIDO	MURO DE MAMPUESTA	MURO EXISTENTE A REVESTIR	PANELERA TIPO PAVIT	S1	(T1) CIELORRASOS: PINTURA AL LATEX TERMINACION SATINADO COLOR A DEFINIR	C1
A1: LADRILLO HIECO 18	B1: LADRILLO HIECO 8				(T2) T2a - PORCELANATO NEW AGE SILVER 0.30X0.30	
A2: LADRILLO HIECO 12					(T2b) T2b - PORCELANATO NEW AGE ICE 0.30X0.30	
1- Juntura todo revestimiento / 2- estaloma / 3- Juntura de ros para las "Sandera" / 4- Acabado de yeso / 5- Perfil omega 1mm 6- Engrosamiento tipo celular o similar / 7- Revestimiento veneciano / 8- Adorno y adorno de yeso					(T3) ZOCALOS: PORCELANATO IDEM PISO.	
REFERENCIAS: 1- PORCELANATO / 2- MAMPUESTA / 3- MURO DE YESO / 4- MURO DE MAMPUESTA / 5- MURO DE REVESTIDO / 6- MURO DE REVESTIDO / 7- MURO DE REVESTIDO / 8- MURO DE REVESTIDO						

**NOTA: TODAS LAS MEDIDAS
 SERAN VERIFICADAS
 EN OBRA**

Rev.	Revisio.	Firma	Nota

La firma de mano es propiedad de esta oficina con prohibición de reproducción o transferencia o todo o en parte o otra firma o persona sin su previa autorización por escrito.

Obra: EDIFICIO CABILDO 3067 - 4° PISO
 Domicilio: Av. Cabildo 3053/61/67 - C.A.B.A.
 TITULO: **DETALLE DE BAÑOS**

Proy: **PROYECTO** Escala: 1:100
 Dibujo: **MA-45** Hoja: 1 de 2
 P.I. N° DET-01

D

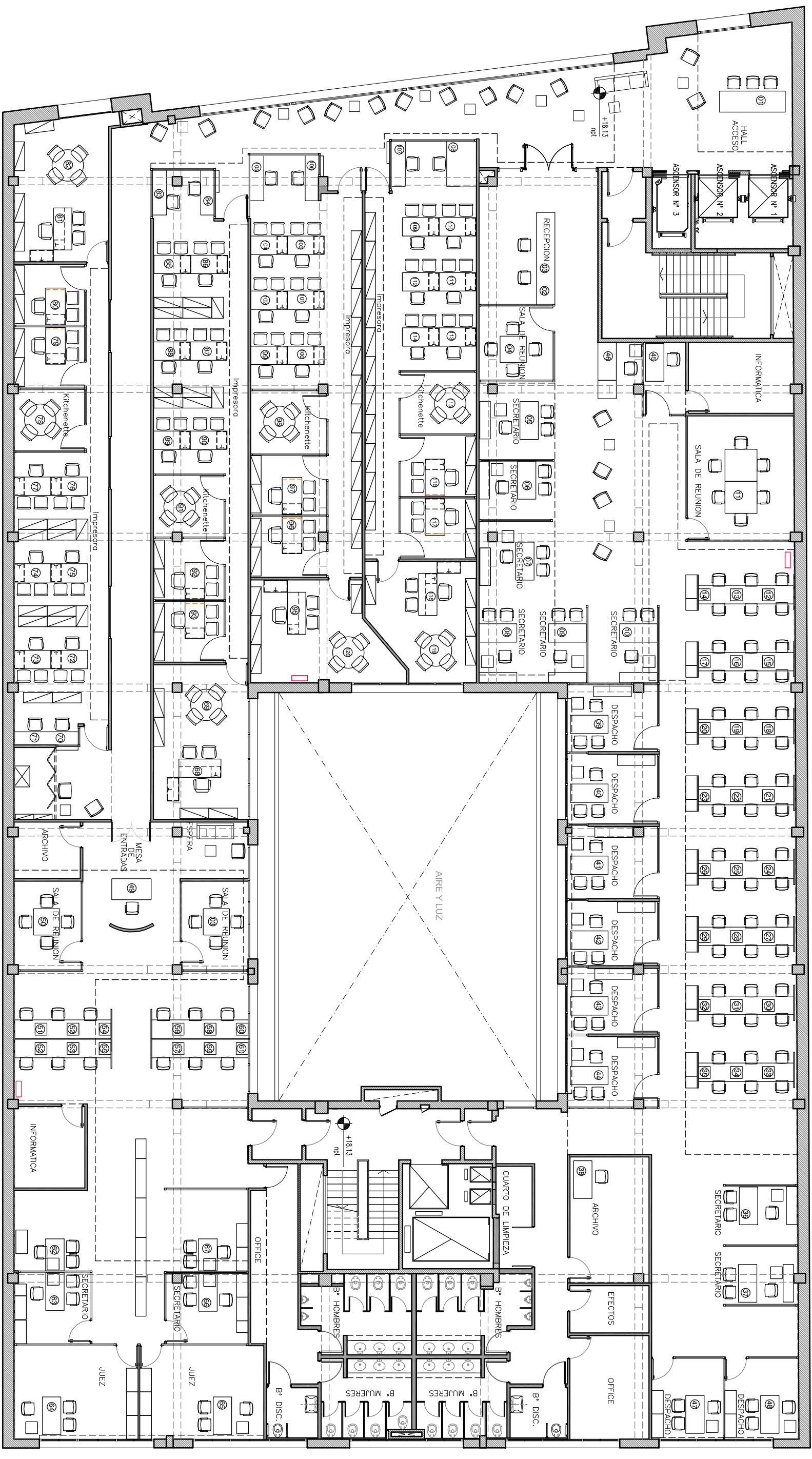

**NOTA: TODAS LAS MEDIDAS
SERAN VERIFICADAS
EN OBRA**

Rev.	Reviso.	Firma	Nota
			La firma se reserva la propiedad de este elaborado con prohibición de reproducción o transferencia o todo o en parte o otra firma o persona sin su previo autorización por escrito.
Obra: EDIFICIO CABILDO 3067 - 4° PISO Domicilio: Av. Cabildo 3053/61/67 - C.A.B.A. TITULO: PLANTA DE EQUIPAMIENTO			
Proy. JM-JB	Dibujo: LM	PROYECTO	Escala 1:100
			Hoja 1 de 1
			Plano N° EQ-01

JUZGADOS - INSTALACION SANITARIA

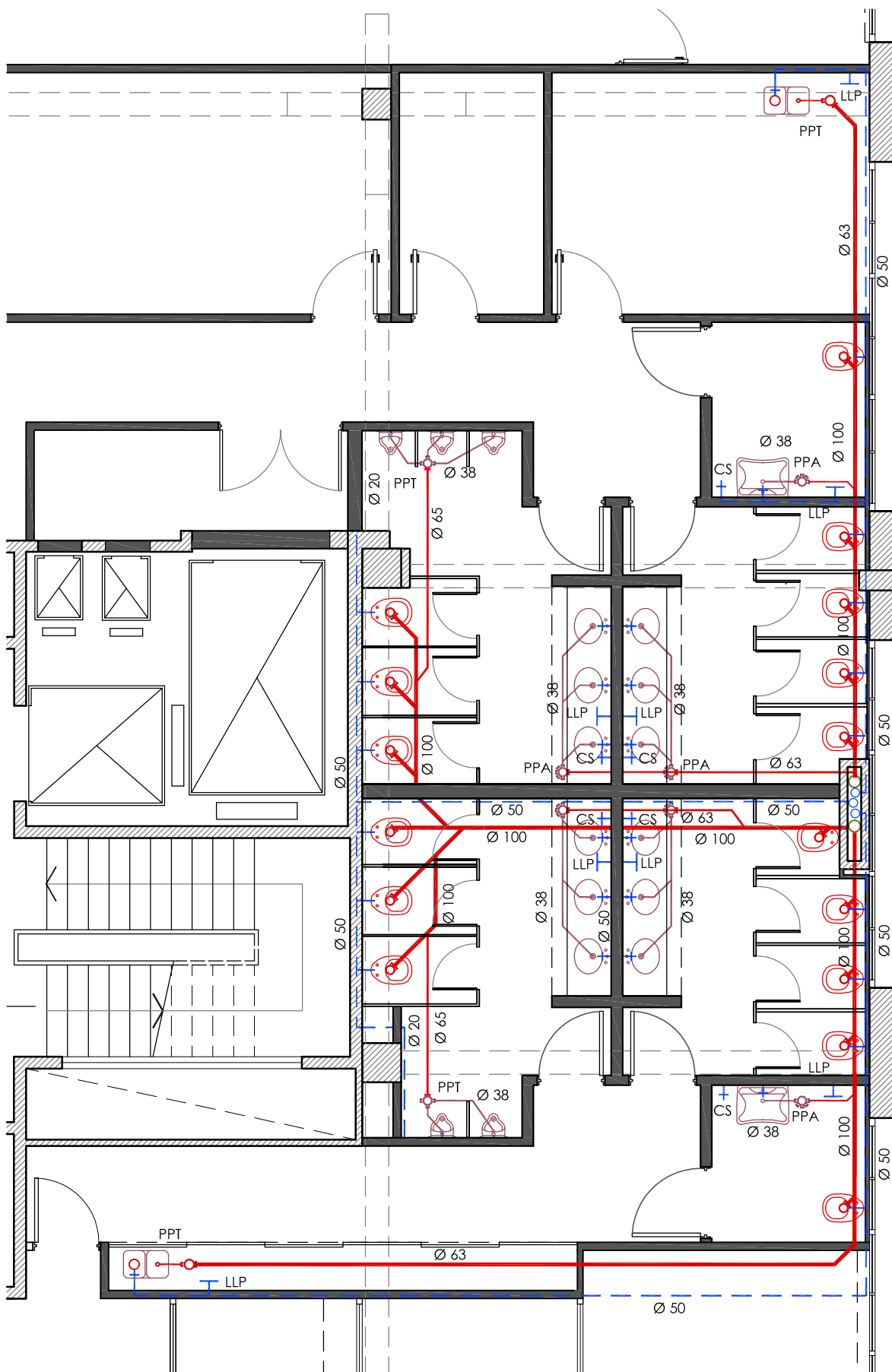

- ① Caño de descarga y ventilación
- ② Caño de descarga y ventilación
- ① Alimenta Inodoros a Valvula Baños damas, baño de discapacitados y office
- ② Alimenta Inodoros a Valvula Baño Damas y baño de discapacitados
- ③ Alimenta Agua Fria Valvula baños caballeros, Lavatarios y Mingitorios

PILETAS DE PISO: polipropileno sanitario marca **AWADUCT**, o **IPS** o similar de 20cm x 20cm

AREA A INTERVENIR

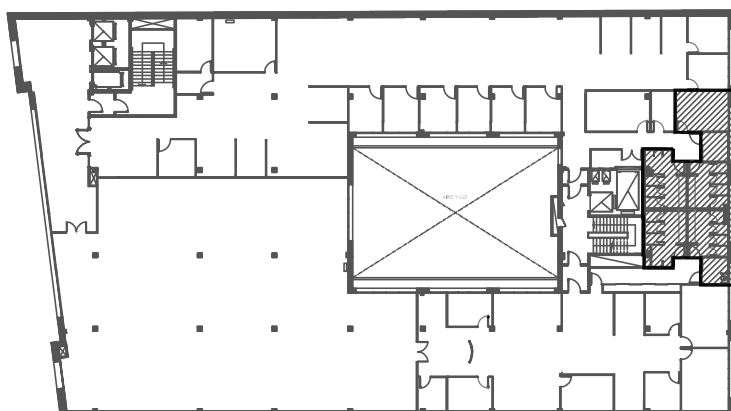

NOTA: TODAS LAS MEDIDAS SERAN VERIFICADAS EN OBRA

Rev.	Reviso.	Firma	Nota
La firma se reserva la propiedad de este elaborado con prohibición de reproducirlo o transferirlo a todo o en parte a otra firma o persona sin su previa autorización por escrito.			
Obra: EDIFICIO CABILDO 3067 - 4º PISO			
Domicilio: Av. Cabildo 3053/61/67- C.A.B.A.			
TITULO: PLANTA DE INSTALACION SANITARIA			
Proy. JN-JB	Dibujo: LW	PROYECTO	Escala 1:50
		Hoja 1 de 1	PI.N°MPFJUZ-IS
			IS