



Ministerio Público Fiscal de la Ciudad de Buenos Aires
Fiscalía General
Departamento de Infraestructura y Apoyo Operativo
Contratación Directa Menor N° 04/13

Anexo II a la Disposición UOA N° 22/13
Pliego de Especificaciones Técnicas (PET)

GENERALIDADES.

El mobiliario a cotizar, en un todo de acuerdo con lo descripto en las cantidades, medidas y características establecidas en el presente pliego de especificaciones técnicas, deberá ser nuevo, sin uso, de primera calidad y su fabricación no deberá encontrarse discontinuada, debiendo encontrarse al momento de la entrega en perfecto estado de conservación, no debiendo presentar deterioro alguno, siendo causa de rechazo el incumplimiento de dichos requisitos, deberán ser depositados en el lugar de entrega y dentro del horario que se indique al respecto, donde el responsable administrativo del organismo receptor así lo disponga, debiendo prever el adjudicatario los medios necesarios a tal efecto (flete, el personal, medios de carga y descarga y acarreo, armado, etc.).

En el caso de tener alguno de los elementos a cotizar estandarizados, las medidas que figuren en los módulos podrán ajustarse a las estandarizadas de cada empresa, debiendo verificar los anchos de paso, la continuidad en volumétrica (altos de bibliotecas y paneles laterales, etc.) las modificaciones deberán ser aceptadas por el MPF. Con la entrega de la oferta se entregarán muestrarios de revestimientos y folletos de lo ofertado y que se posea en stock, no pudiendo luego alegar falta del material elegido al momento de la entrega. Fundamental las muestras de placas, terminaciones de cantos y herrajes. Así mismo se adjuntarán fotos de detalles de terminación (encuentros carpinterías, detalles de muebles, cantos, tipos de fijación) de trabajos realizados para la evaluación de ofertas y fotos los mismos. Esta documentación se utilizará para la evaluación técnica de la oferta, pudiendo ser utilizada para determinar si la calidad de lo ofertado es la solicitada en pliego. Se deberá tener en cuenta que el edificio no cuenta con piso técnico por lo cual la distribución del cableado del cableado eléctrico y de telecomunicaciones a los puestos de trabajo se realizará por ductos de 3 vías con los cuales se proveerán muebles de acople y muebles de guardado. La empresa adjudicataria, deberá contar con un

"2013. Año del 30 aniversario de la vuelta a la democracia"

M. P. F. D. C. y C.
DiyAO
CM
VO

representante técnico, un profesional de la empresa que coordine entregas, pedidos, horarios, certificaciones, etc. No se aceptaran derivaciones a otros representantes de otras áreas ni modificaciones telefónicas. Todas las comunicaciones entre éste representante y el del MPF serán vía e-mail. El MPF no recibe mobiliario sin un representante de la empresa presente en la obra. Los remitos se corresponderán con el itemizado del pliego y no con el material utilizado por el fabricante, el mismo se firmara cuando el modulo se encuentre armado y verificado su funcionamiento. El presente remito servirá como prueba del conforme del trabajo terminado. En cuanto a los plazos, solo se considerara finalizado el trabajo o sus etapas programadas según pliego, cuando se verifique la totalidad del montaje de todos los muebles, tabiques y sillas que involucre esa etapa y su correcto funcionamiento. En el caso de muebles especiales no se admitirán demoras en la producción que aleguen falta de documentación ya que corre por cuenta de la empresa realizar la documentación complementaria para la realización de los mismos. Los muebles llegarán a la obra correctamente embalados para evitar posibles daños en el traslado. Una vez montados los muebles, correrá por cuenta de la empresa la limpieza y retiro de todo el material de embalaje, debiendo contratar y cargar tantos volquetes como sea necesario, cumpliendo con la normativa vigente. Se podrá utilizar para el descenso de dicho desperdicio el cuadro de ascensores existente con sumo cuidado, debiendo previamente protegerlo en su interior para evitar que sufra daños y realizando la limpieza del mismo una vez finalizado el trabajo. No se certificará ninguna etapa hasta tanto la empresa realice la limpieza detallada y todos los elementos se encuentren en su lugar de acuerdo a planos.

Para poder presentar un certificado de trabajo realizado se deberá adjuntar al avance de obra los planos de la modulación de los tabiques y mobiliario en papel y soporte digital (extensión dwg) y el detalle de las vías de canalización de los mismos.



Ministerio Público Fiscal de la Ciudad de Buenos Aires
Fiscalía General
Departamento de Infraestructura y Apoyo Operativo
Contratación Directa Menor N° 04/13

Renglón N° 1

MUEBLES ESPECIALES

Todo el equipamiento a medida se realizara en melamina revestida en ambas caras con láminas decorativas impregnadas en resinas melamínicas con certificación ISO 9002 y FSC (Forest Stewardship Council) tipo Faplac de 25mm terminación en canto perimetral PVC duro extruido certificado bajo norma ISO 9001 tipo Raukantex de Rehau con PVC de 3mm de espesor y mecanizado de aristas con radio de 3mm. Las fijaciones se realizarán mediante perno de acero y tambor + prisionero en zamac. Con terminación en bruñido negro, sistema tipo "Barilotto" o sistema tipo Häfele, el cual permite armarlos y desarmarlos la cantidad de veces que sea necesario.

Los colores y combinaciones de colores de los muebles serán confirmados por el Departamento de Infraestructura y Apoyo Operativo, en una reunión luego de la entrega de la orden de compra. Se deberá prever que se trabajará con los siguientes tonos: GRIS CENIZA –GRIS ALUMINIO – GRIS GRAFITO. En algún caso en particular se podrá pedir color CEDRO/CEREZO/NEGRO. Los laqueados podrán ser en colores a determinar.

Se deberá visitar la obra en ejecución ubicada en Beruti 3345 3°Piso a fin de confirmar la adecuación correcta con el mobiliario existente. También se deberán verificar las medidas en obra y contar con la aprobación del Representante Técnico del Ministerio Publico Fiscal

M. P. F. D. C. y C.
DIYAO
CH
VB

"2013. Año del 30 aniversario de la vuelta a la democracia"

Sub-Renglón 1.1

OFFICE 1 (ANEXO III - I)

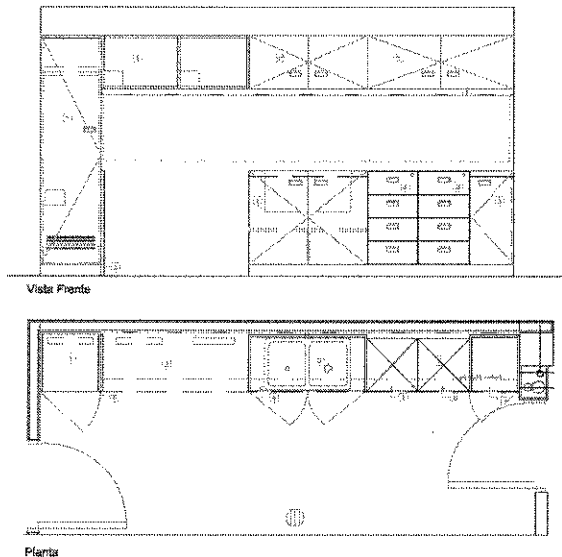

El equipamiento mobiliario para el office 1 se compondrá de:

- Mesada de 348x81/25mm de espesor dividida en dos paños con zócalo de 5cm de altura. Se realizara trasforo para colocación de doble bacha de cocina colocada sobre la mesada a fin de evitar el pegado de la misma por debajo y evitar filtraciones de agua, y de grifería monocomando. La grifería y la bacha serán provistas por el MPF.
- Armario de 98x48x90, con puertas dobles con herrajes tipo de embutir recto platil, zócalo con fleje de acero inoxidable; un estante y un tabique corto estructural (parte trasera calada para el paso de conexión de agua fría, caliente y desagües, según consta en ANEXO III - I, y frentín estructural.
- Dos cajoneras pedestal de cuatro cajones de 43x45x90h con herrajes tipo de embutir recto platil, sin con patin fijo rectangular de PVC y zócalo incluido.
- Armario de 36641x48x90 con puerta, herrajes tipo de embutir recto platil, zócalo con fleje de acero inoxidable en todo el perímetro y con frentín para estructurar.
- Mochila abierta de 123x40x46h con tabique vertical, dos calados en tapa y dos calados en la parte trasera más escuadras estructurales de refuerzo para colocación.
- Armario de 50x51x206h con zócalo revestido con fleje de acero inoxidable y herrajes tipo de embutir recto platil. Calados en tapa y frente con estante.
- Un lateral de cierre de 48x90h de 25mm de espesor con zocalo con fleje de acero inoxidable.
- Mochila con puerta de abrir de 98x40x46h con puerta, herrajes tipo de embutir recto platil, sin trasera, fondo revestimiento existente.



Ministerio Público Fiscal de la Ciudad de Buenos Aires
Fiscalía General
Departamento de Infraestructura y Apoyo Operativo
Contratación Directa Menor N° 04/13

- Mochila con puertas de abrir de 122x40x46h, con puerta, herrajes tipo de embutir recto platil, con trasera y escuadras de refuerzo estructural.

Sub-Renglon 1. 2

OFFICE 2 (ANEXO III - IIa y III - IIb)

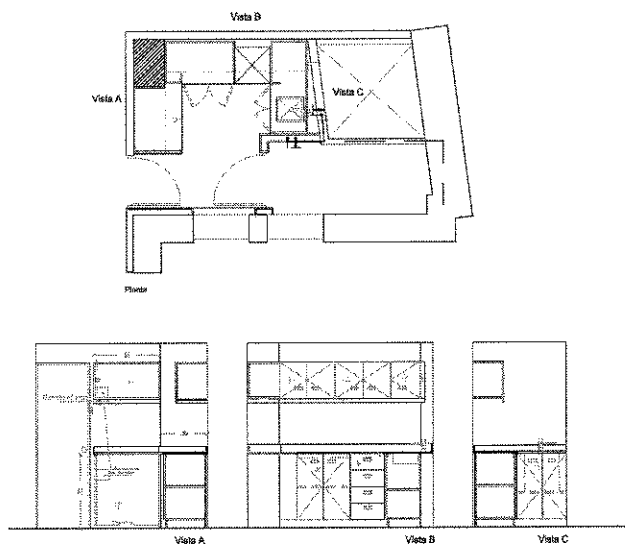

El equipamiento mobiliario para el office 2 se compondrá de:

- Mesada de 142x61/ 157x56/ 62x61 de 25mm de espesor con zócalo de 10cm de altura. Se realizara trasforo para colocación de doble bacha de cocina colocada sobre la mesada a fin de evitar el pegado de la misma por debajo y evitar filtraciones de agua, y de grifería monocomando. La grifería y la bacha serán provistas por el MPF.
- Armario de 116x45x92h con puerta y con herrajes tipo de embutir recto platil.
- Armario de 88x53x92h con puerta, herrajes tipo de embutir recto platil, zócalo con fleje de acero inoxidable y estante.
- Cajonera pedestal de cuatro cajones 43x45x92h, herrajes tipo de embutir recto platil, sin cerradura, con patín fijo rectangular de pvc, herrajes tipo de embutir recto platil.
- Mochila abierta 84x40x46h, trasera de revestimiento existente en pared, calados en tapas.

M. P. F. D. C. y C.
DI y AO
CH
VB

"2013. Año del 30 aniversario de la vuelta a la democracia"

- Frentin de 6x51h de 18mm de espesor con escuadras de refuerzo de 30x30.
- Lateral de 59x92h- Lateral de 39x92h de 18mm de espesor, con trasera calado y zócalo de acero inoxidable.
- Dos mochilas con puertas de abrir de 70x40x46h, herrajes tipo de embutir recto platil, trasera de revestimiento existente.
- Una mochila con puerta de abrir de 37x40x46h con puerta y herrajes tipo de embutir recto platil, trasera de revestimiento existente.

Sub-Renglón 1. 3

MODULO FISCAL VANO (ANEXO III - III) CANT.12

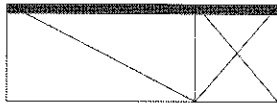

Planta

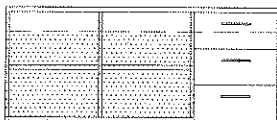

Vista frente

- Doce cajoneras pedestal de tres cajones 43x50x58h con herrajes tipo de embutir recto platil
- Sin tapa.
- Doce tapas de 140x50 de 25mm de espesor
- Doce bibliotecas de 97x50x58h. Sin tapa.

Sub-Renglón 1. 4

MODULO GUARDADO FISCAL DE CAMARA (ANEXO III - III)

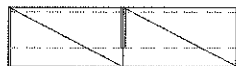

Planta

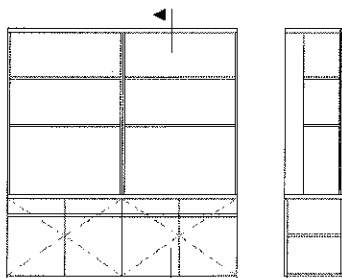

Vista frente

Corte detalle Bibliotecas



Ministerio Público Fiscal de la Ciudad de Buenos Aires
Fiscalía General
Departamento de Infraestructura y Apoyo Operativo
Contratación Directa Menor N° 04/13

- Un módulo de guardado de acuerdo a medidas en ANEXO III - III y de iguales características a escritorio existente

Sub-Renglón 1. 5

MODULO ESCRITORIO S2 (ANEXO III - IV)

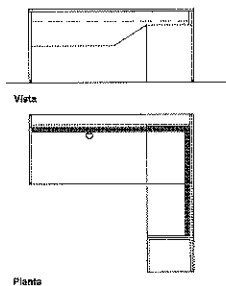

- Un escritorio mueble con cajonera tipo pedestal de tres cajones de 150x46x58h; tapa de 167x70 con lateral y parte trasera. Deberá ajustarse y colocarse en Av. Paseo Colon 1333 de acuerdo a escritorios existentes en planta 11.

Sub-Renglón 1. 6

MODULO DE GUARDADO SALA DE REUNION (ANEXO III - V)

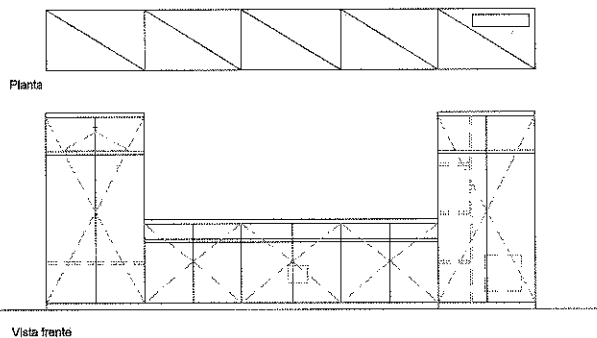

M. P. F. D. C. y C.
DI y AO
ch
VB

"2013. Año del 30 aniversario de la vuelta a la democracia"

- Mueble de guardado de acuerdo a características técnicas de ANEXO III - V. Deberá realizarse en el mismo material de terminación de la mesa de reunión existente en la sala.

Sub-Renglón 1. 7

R 1.08B (ANEXO III - VI)

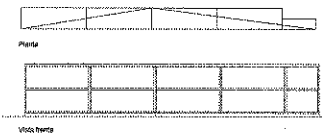

- Mueble de guardado de acuerdo a características técnicas de ANEXO III - V. Deberá realizarse en el mismo material de terminación de la mesa de reunión existente en la sala.

Sub-Renglón 1. 8

SILLON TIPO SWAN (ANEXO VI)



- Dos sillones tipo “SWAN” con base giratoria y tapizados en cuero ecológico tipo “vaquero 52” color a definir de acuerdo a muestras presentadas.



Ministerio Público Fiscal de la Ciudad de Buenos Aires
Fiscalía General
Departamento de Infraestructura y Apoyo Operativo
Contratación Directa Menor N° 04/13

Sub-Renglón 1. 9

MESAS DE APOYO R 2.14/ R 2.15 MESA LAGGIO (ANEXO III - VI)

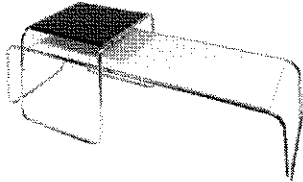

- Una mesa de estructura tubular cromada y tapa en laminado plástico de 18mm de espesor de 135x48x34h
- Una mesa de estructura tubular cromada y tapa en laminado plástico de 18mm de espesor de 55x48x45h.

M. P. F. D. C. y C.
D. I. y A. O.
CH
VB

"2013. Año del 30 aniversario de la vuelta a la democracia"