



**Ministerio Público Fiscal de la Ciudad Autónoma de Buenos Aires**  
**Fiscalía General**  
**Secretaría de Coordinación Administrativa**  
**Oficina de Infraestructura**  
Departamento de Servicios Generales

**ANEXO II a la Disposición UOA N° 41/14**

**PLIEGO DE ESPECIFICACIONES TÉCNICAS**

**OBJETO: SOLICITUD DE MOBILIARIO PARA UOD, P13° Y OTROS.**

	<u>Pág.</u>
<b><u>ÍNDICE</u></b>	
<b>GENERALIDADES</b>	
<hr/>	
0.1	Introducción
0.2	Direcciones de entrega
0.3	Consideraciones de seguridad
0.4	Etapas
<b>ITEMIZADO RENGLONES</b>	
<hr/>	
R.1	Puestos de trabajo, mesas y guardados
R.2	Sillas, sillones y accesorios
R.3	Alfombras
R.4	Panelería modular
<hr/>	

**"2014. Año de las letras Argentinas"**

## 0.1 INTRODUCCION.

El mobiliario a cotizar, en un todo de acuerdo con lo descrito en las cantidades, medidas y características establecidas en el presente pliego de especificaciones técnicas, deberá ser nuevo, sin uso, de primera calidad y su fabricación no deberá encontrarse discontinuada, debiendo encontrarse al momento de la entrega en perfecto estado de conservación, no debiendo presentar deterioro alguno, siendo causa de rechazo el incumplimiento de dichos requisitos, deberán ser depositados en el lugar de entrega y dentro del horario que se indique al respecto, donde el Departamento de Servicios Generales del MPF así lo disponga, debiendo prever el adjudicatario los medios necesarios a tal efecto (flete, personal, medios de carga y descarga y acarreo, armado, etc.).

En el caso de tener alguno de los elementos a cotizar estandarizados, las medidas que figuren en los módulos podrán ajustarse a las estandarizadas de cada empresa, debiendo verificar los anchos de paso, la continuidad en volumétrica (altos de bibliotecas y paneles laterales, etc.) Las diferencias de medidas deberán ser aceptadas por el Departamento de Servicios Generales del MPF.

Con la entrega de la oferta se entregarán muestrarios de los siguientes materiales:

- Laminado plástico de 18 mm de la Mesa de Apoyo L (Renglón 1.20 Surenglón 20). Muestrario de colores.
- Cuero ecológico tapizado sillón FLC (Renglón 2.6. Subrenglón 6). Muestrario de colores
- Telas de tapicería sillas operativas. Muestrario de colores en la gama de los grises.
- Sillas cotizadas en Renglón 2, Subrenglón 1, Sillón Gerencial H2 y en Renglón 2, Subrenglón 2, Silla Operativa H3.
- En muestras de superficie 200 mm x 200 mm:
  - MDF con acabado poliuretánico gofrado negro de bajo brillo textura soft touch secado al horno con detalle de buña de agarre. Aristas con radio de 3 mm.
  - MDF revestido en ambas caras con láminas decorativas impregnadas en resinas melamínicas con certificación ISO 9002 y FSC (Forest Stewardship Council) tipo Faplac de 18 mm con terminación en canto perimetral ABS duro extruido certificado bajo norma ISO 9001 tipo Raukantex de Rehau 0.45 mm. Placa color CEDRO.
  - MDF revestido en ambas caras con láminas decorativas impregnadas en resinas melamínicas con certificación ISO 9002 y FSC (Forest Stewardship Council) tipo Faplac de 25 mm Terminación en canto perimetral ABS duro extruido certificado bajo norma ISO 9001 tipo Raukantex de Rehau con ABS de 3 mm de espesor y fresado de aristas. Placa color GRIS CENIZA. Esta muestra se solicita a modo de ejemplo, para todos los muebles gris ceniza. En los casos en los que el Pliego solicita cantos de otros espesores, se exigirá el mismo nivel de terminación de la presente muestra.
  - MDF revestido en ambas caras con láminas decorativas impregnadas en resinas melamínicas con certificación ISO 9002 y FSC (Forest Stewardship Council) tipo Faplac de 36 mm. El revestimiento del canto se realiza en el mismo material unificando los espesores de las chapas que se sumaron para conformar el espesor. Placa color NOGAL AFRICANO.
- Alfombra: Muestra de 15 cm x 15 cm del material cotizado. Muestrario de colores.
- Panelería modular: muestra del panel cotizado, en el que se pueda evaluar tipo de perfilera, cortina, sistema de apertura y regulación, encuentros entre materiales, herraje de puerta, rejilla de ventilación puerta etc.



**Ministerio Público Fiscal de la Ciudad Autónoma de Buenos Aires**  
**Fiscalía General**  
**Secretaría de Coordinación Administrativa**  
**Oficina de Infraestructura**  
Departamento de Servicios Generales

Se incluirán además folletos de lo ofertado. Es condición necesaria que lo ofertado se posea en stock, no pudiendo luego alegar falta del material elegido al momento de la entrega. Asimismo se entregarán fotos de todas las sillas y sillones propuestos en la oferta. Esta documentación se utilizará para la evaluación técnica de la oferta, pudiendo ser utilizada para determinar si la calidad de lo ofertado es la solicitada en pliego.

Se deberá tener en cuenta que los edificios no cuentan con piso técnico por lo cual la distribución del cableado eléctrico y de telecomunicaciones a los puestos de trabajo se realizará por ductos de 3 vías con los cuales se proveerán los escritorios, muebles de acople y muebles de guardado.

La empresa adjudicataria deberá contar con un representante técnico el cual coordinará las entregas, pedidos, horarios, etc. No se aceptaran derivaciones a otros representantes de otras áreas ni modificaciones telefónicas. Todas las comunicaciones entre éste representante y el del MPF serán vía e-mail. El MPF no recibe mobiliario sin un representante de la empresa presente en el lugar de entrega. Los remitos se corresponderán con el itemizado del pliego y no con el material utilizado por el fabricante, el mismo se firmara cuando el modulo se encuentre armado y verificado su funcionamiento.

En cuanto a los plazos, solo se considerara finalizado el trabajo o sus etapas programadas según indicación del pliego, cuando se verifique la totalidad del montaje de todos los muebles, y sillas que involucre esa etapa y su correcto funcionamiento. En el caso de ajustes de muebles especiales no se admitirán demoras en la producción que aleguen falta de documentación ya que corre por cuenta de la empresa realizar la documentación complementaria para la realización de los mismos.

Los muebles se entregaran correctamente embalados para evitar posibles daños en el traslado. Una vez montados los muebles, correrá por cuenta de la empresa la limpieza y retiro de todo el material de embalaje. No se recepcionarán los bienes hasta tanto la empresa realice la limpieza detallada de los mismos y se encuentren en su lugar de acuerdo a planos.

## **0.2 DIRECCIONES DE ENTREGA**

Los edificios donde se realizarán las correspondientes entregas según planilla Anexo V se encuentran en la Ciudad de Buenos Aires y pertenecen al Ministerio Público Fiscal.

- Av. Paseo Colón 1333 PB a Piso 13°.
- Bartolomé Mitre 1735 pisos 3°,4°,5° y 7°.
- Hipólito Yrigoyen 950.
- Cabildo 3067 Pisos 3° y 4°.
- Tuyú 82.
- Beruti 3345 Piso 3°.
- Magallanes 1269 (deposito).
- Combate de los Pozos 155.

**"2014. Año de las letras Argentinas"**

Encontrándose los edificios a intervenir ocupados, en funcionamiento y prestando atención al ciudadano, la empresa proveedora deberá coordinar previamente a las entregas el ingreso al edificio y el uso del ascensor, cuando existiese la posibilidad y el correspondiente permiso para utilizarlo por parte del Departamento de Servicios Generales. Para la carga del ascensor se deberá proceder con sumo cuidado, debiendo previamente protegerlo en su interior para evitar que sufra daños y realizando la limpieza del mismo una vez finalizado el trabajo.

### **0.3 CONSIDERACIONES DE SEGURIDAD**

El proveedor deberá tomar los recaudos necesarios a fin de que cuando se realicen los trabajos cumpla con las normativas vigentes incluyendo en lo que concierne las normas de Seguridad e Higiene en función de las actividades específicas que en ella se desarrollan.

### **0.4 ETAPAS**

La entrega del mobiliario se realizará en dos etapas indicadas en la planilla Anexo V:

Etapas 1: La entrega se realizará según el plazo estipulado en el PCP.

Etapas 2: El plazo de entrega estipulado según PCP correrá a partir de la confirmación del Departamento de Servicios Generales pudiendo la misma efectuarse dentro de los 180 días de firmada la Orden de Compra.

## **1. RENGLÓN 1 - PUESTOS DE TRABAJO, MESAS Y GUARDADOS**

Las placas vendrán perforadas e identificadas de fábrica, optimizando el armado en el lugar. Los colores y combinaciones de colores de los muebles serán confirmados por el Departamento de Servicios Generales, en una reunión luego de la firma de la orden de compra. Se deberá prever que se trabajará con los siguientes tonos: GRIS CENIZA –GRIS GRAFITO – NOGAL AFRICANO. Las terminaciones realizadas en pinturas podrán ser en colores. Para más detalles ver Anexos III A-B-C-D-E-F y G.

Se deberá verificar la mano de todos los escritorios y del mostrador antes de su fabricación. **Cuando lo indique el pliego, las placas llevarán cantos perimetrales termoplásticos ABS duro extruido certificado bajo norma ISO 9001 tipo Raukantex de Rehau de 3 mm o 0.45 mm de espesor. Los mismos deberán ser aplicados por termo fusión según indicaciones del fabricante.**

**Todos los puestos de trabajo y los muebles de guardado deberán contar con zocaductos de 3 vías de ABS autoextinguente de 100 mm x 50 mm.**

**Las tapas de escritorios llevarán boca pasacable de 60 mm con su correspondiente tapa plástica a tono con la tapa del escritorio.**



**Ministerio Público Fiscal de la Ciudad Autónoma de Buenos Aires**  
**Fiscalía General**  
**Secretaría de Coordinación Administrativa**  
**Oficina de Infraestructura**  
Departamento de Servicios Generales

**1.1. SUBREGLON 1:**  
**ESCRITORIO 1.40 m (CANTIDAD: 23)**

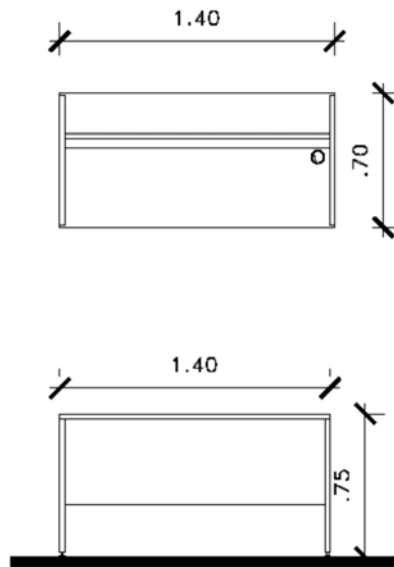

Realizado en MDF revestido en ambas caras con láminas decorativas impregnadas en resinas melamínicas con certificación ISO 9002 y FSC (Forest Stewardship Council) tipo Faplac color GRIS CENIZA.

Tapa (1.40 m x 0.70 m) y laterales (0.75 m x 0.70 m) de espesor 25 mm. Terminación en canto perimetral ABS duro extruido certificado bajo norma ISO 9001 tipo Raukantex de Rehau de 3 mm de espesor y fresado de aristas. La Tapa llevará boca pasa cable de 60 mm de diámetro de color gris ceniza.

Llevará regatones niveladores para corregir imperfecciones del área de apoyo.

Trasera en 18 mm con terminación en canto perimetral ABS duro extruido certificado bajo norma ISO 9001 tipo Raukantex de Rehau 0.45 mm.

Las fijaciones se realizarán mediante perno de acero y tambor + prisionero en zamac. Con terminación en bruñido negro, sistema tipo Barilotto o sistema tipo Häfele, el cual permite armarlos y desarmarlos la cantidad de veces que sea necesario.

**"2014. Año de las letras Argentinas"**

**1.2. SUBREGLON 2:  
ESCRITORIO DE 1.40 m CON MUEBLE GUARDADO (CANTIDAD: 1)**

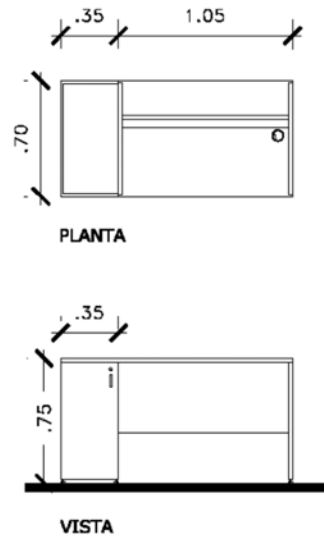

Realizado en MDF revestido en ambas caras con láminas decorativas impregnadas en resinas melamínicas con certificación ISO 9002 y FSC (Forest Stewardship Council) tipo Faplac color GRIS CENIZA.

Tapa y laterales en 25 mm terminación en canto perimetral ABS duro extruido certificado bajo norma ISO 9001 tipo Raukantex de Rehau con ABS de 3 mm de espesor y fresado de aristas. Las dimensiones de la tapa serán de 1.40 m x 0.70 m con boca pasa cable de 60 mm de diámetro de color gris ceniza.

Trasera en 18 mm con terminación en canto perimetral ABS duro extruido certificado bajo norma ISO 9001 tipo Raukantex de Rehau con ABS 0.45 mm.

Guardado de 0.35 m x 0.70 m X 0.725 m incluido dentro del espacio del escritorio.

Laterales, pisos, fondos y puerta en 18 mm con terminación en canto perimetral ABS duro extruido certificado bajo norma ISO 9001 tipo Raukantex de Rehau con ABS 0.45 mm.

Estante en 25 mm de espesor con terminación en canto perimetral ABS duro extruido certificado bajo norma ISO 9001 tipo Raukantex de Rehau con ABS 0.45 mm.

Puerta de abrir en 18 mm. Cerradura frontal para cierre.

Herrajes: tipo Häfele ejecución: zamac color aluminio de 148 mm.

Los laterales llevarán regatones niveladores para corregir imperfecciones del área de apoyo. Las fijaciones se realizarán mediante perno de acero y tambor + prisionero en zamac. Con terminación en bruñido negro, sistema tipo Barilotto o sistema tipo Häfele, el cual permite armarlos y desarmarlos la cantidad de veces que sea necesario.



**Ministerio Público Fiscal de la Ciudad Autónoma de Buenos Aires**  
**Fiscalía General**  
**Secretaría de Coordinación Administrativa**  
**Oficina de Infraestructura**  
Departamento de Servicios Generales

**1.3. SUBREGLON 3:**  
**BIBLIOTECA LATERAL (CANTIDAD: 3)**

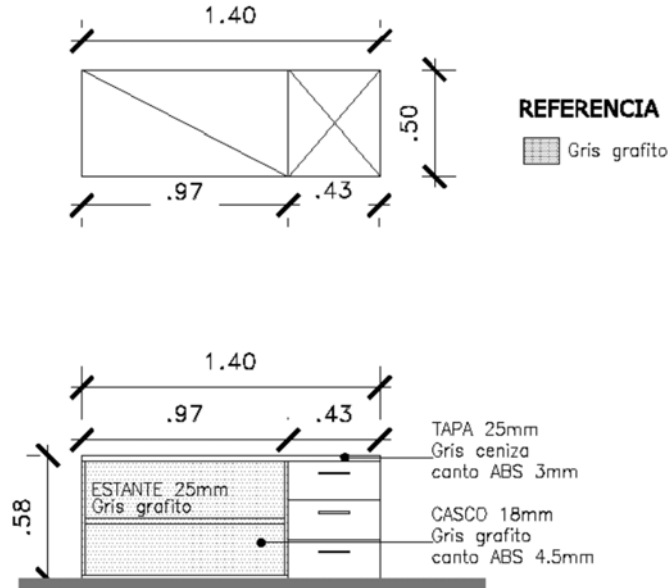

Realizado en MDF revestido en ambas caras con láminas decorativas impregnadas en resinas melamínicas con certificación ISO 9002 y FSC (Forest Stewardship Council) tipo Faplac.

Compuesto por:

Tapa única superior en 25 mm con terminación en canto perimetral ABS duro extruido certificado bajo norma ISO 9001 tipo Raukantex de Rehau de 3 mm de espesor y fresado de aristas. Color GRIS CENIZA

Biblioteca de 0.97 m x 0.50 m x 0.58 m. Casco y estante en color GRIS GRAFITO. Casco en 18 mm. Estante en 25 mm de espesor. Terminación en canto perimetral Raukantex de Rehau con ABS de 0.45 mm de espesor. Terminación recta.

Cajonera pedestal de tres cajones 0.43 m x 0.50 m x 0.58 m. Color GRIS CENIZA. Casco de cajonera de 18 mm de espesor, color gris ceniza y terminación en canto perimetral ABS duro extruido certificado bajo norma ISO 9001 tipo Raukantex de Rehau con ABS de 0.45 mm de espesor y terminación recta. Cajones en MDF pintados con pintura poliuretánica gris aluminio. Provistos de guías metálicas con rodamientos de nylon de suave recorrido. Cerradura frontal para cierre de los cajones.

Herrajes: tipo Häfele ejecución: zamac color aluminio de 148 mm.

**"2014. Año de las letras Argentinas"**

**1.4. SUBREGLON 4:  
MESA DE REUNION 2.00 m PC NOGAL AFRICANO (CANTIDAD: 2)**

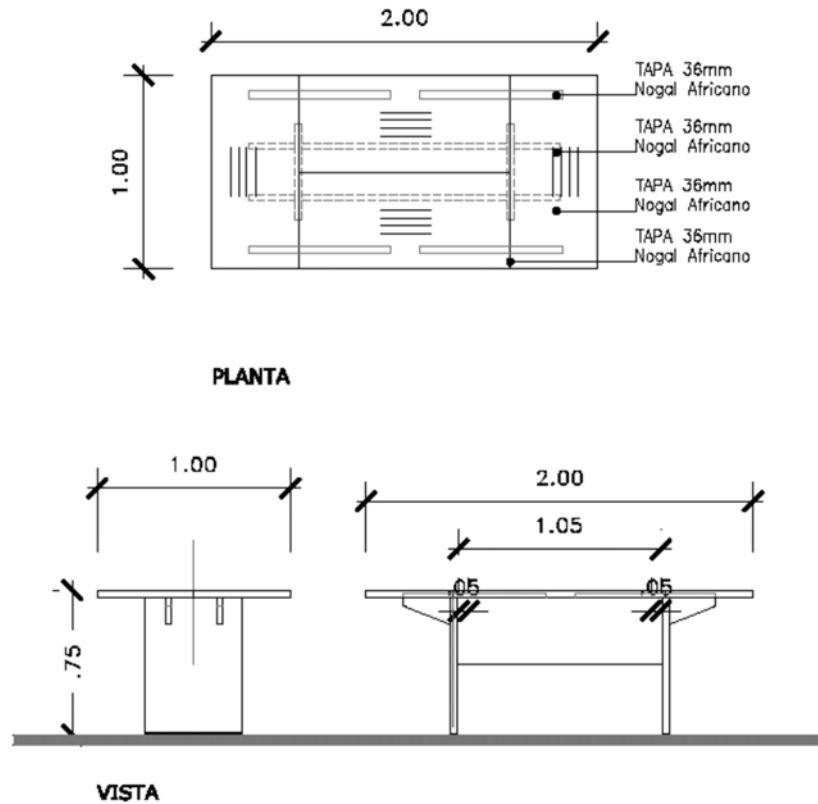

Mesa de reunión realizada en aglomerado revestido con láminas decorativas impregnadas en resinas melamínicas con certificación ISO 9002 y FSC tipo Faplac color NOGAL AFRICANO. El revestimiento del canto se realiza en el mismo material unificando los espesores de las chapas de aglomerado que se sumaron para conformar el espesor.

Tapa de 2.00 m x 1.00 m de 36 mm de espesor. Con flejes divisores de aluminio. Vinculación de piezas mediante elementos de unión excéntricos no a la vista Maxiflix Häfele o similar, fijados en el lateral a planchuelas internas de acero de 5 mm de espesor. Las vetas del revestimiento respetarán el esquema indicado.

Dos traseras de 25 mm de espesor, dos patas de 50 mm de espesor. Las patas llevarán regatones niveladores para corregir imperfecciones del área de apoyo.





Ministerio Público Fiscal de la Ciudad Autónoma de Buenos Aires  
Fiscalía General  
Secretaría de Coordinación Administrativa  
Oficina de Infraestructura  
Departamento de Servicios Generales

1.5. SUBREGLON 5:  
ESCRITORIO PC NOGAL AFRICANO (CANTIDAD: 1)

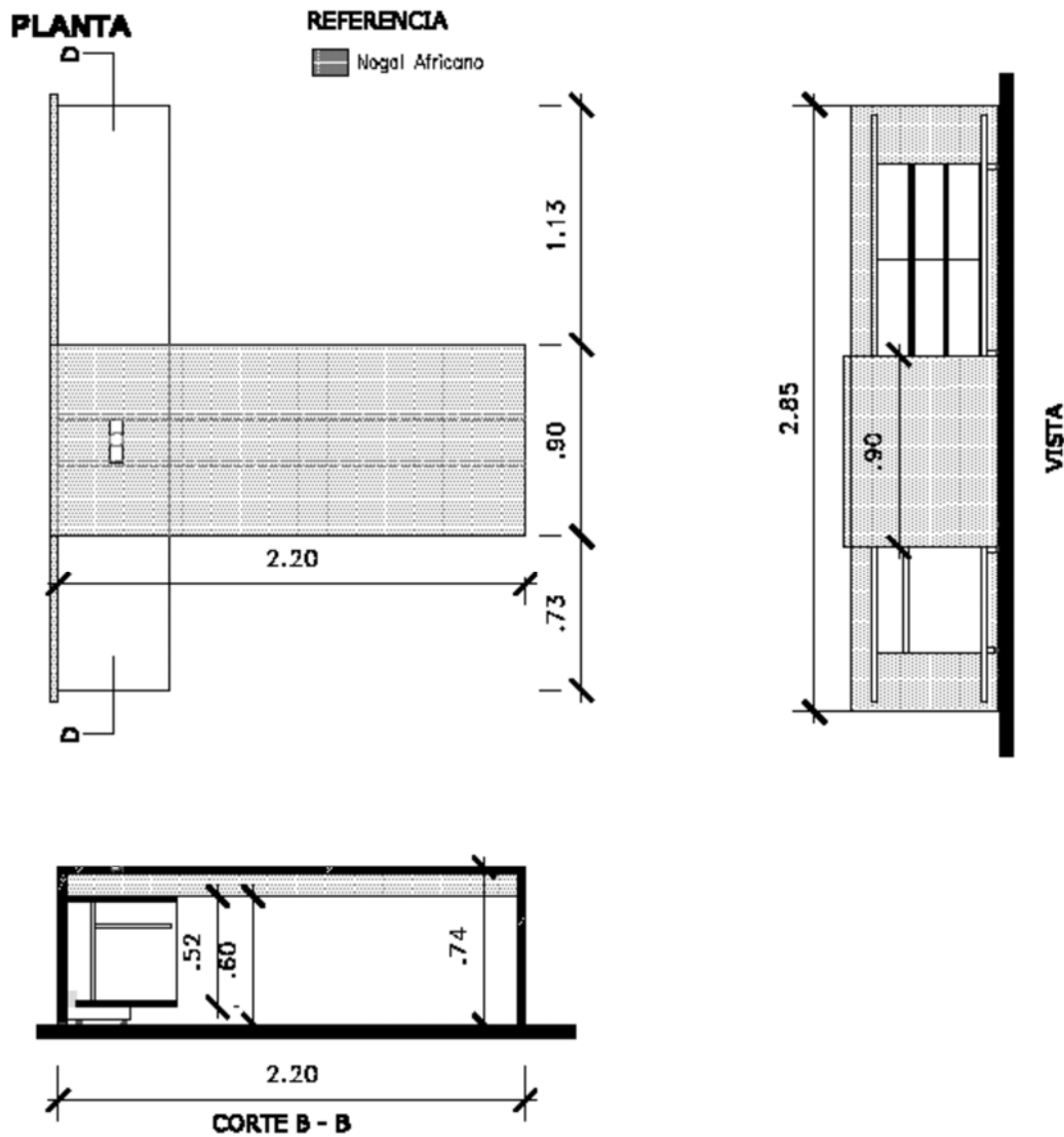

"2014. Año de las letras Argentinas"

Escritorio realizado en:

-Aglomerado revestido con láminas decorativas impregnadas en resinas melamínicas con certificación ISO 9002 y FSC tipo Faplac color NOGAL AFRICANO. El revestimiento del canto se realiza en el mismo material unificando los espesores de las chapas aglomeradas que se sumaron para conformar el espesor.

-MDF revestido en ambas caras con láminas decorativas impregnadas en resinas melamínicas con certificación ISO 9002 y FSC (Forest Stewardship Council) tipo Faplac de 18 mm color NEGRO. Canto perimetral Raukantex de Rehau con ABS de 0.45 mm de espesor salvo indicación.

-MDF de espesor 25 mm. Terminación gofrado poliuretánico NEGRO.

Despiece:

-Escritorio

Constará de Tapa (2.20 m x 0.90 m de 36 mm de espesor) y uno de sus laterales (0.90 m x 0.70 m x 36 mm de espesor) realizados en aglomerado Color NOGAL AFRICANO.

Tapa pasacables (0.70 m x 0.11 m de 18 mm de espesor) desmontable con inglete para el ingreso de cables y pintado con gofrado poliuretánico negro de bajo brillo, con textura tipo soft touch.

Doble trasera longitudinal de 0.10 m de alto por 25 mm de espesor en NOGAL AFRICANO.

-Módulo horizontal:

Trasera de 2.85 m x 0.70 m de 36 mm de espesor en NOGAL AFRICANO, constituyendo la misma uno de los apoyos laterales de la tapa de escritorio.

Tapa superior y piso de 25 mm de espesor, terminación en gofrado NEGRO.

Cajoneras: cuerpo en MDF 12 mm de espesor. Guías metálicas con rodamientos de nylon de 400 mm + complementos para cierre suave Duchase. Cajón para carpetas colgantes con doble chasis metálico. Frentes en MDF de 25 mm de espesor, terminación en gofrado NEGRO con buña de agarre calada sin manijas. Patines regulables en altura. Total cajones: 8 (ocho) a saber, 7 (siete) de 0.13 m de alto y 1 (uno) de 0.26 m de alto. Tapa bajo escritorio donde no es accesible el guardado. Terminación ídem frentes cajones.

Vinculación de piezas mediante elementos de unión excéntricos no al vista Maxiflix Häfele o similar.

La base del módulo se encuentra apoyada sobre 4 listones transversales de 65 mm de alto despegando visualmente el mueble del solado. Los listones tienen regatones niveladores.



Ministerio Público Fiscal de la Ciudad Autónoma de Buenos Aires  
Fiscalía General  
Secretaría de Coordinación Administrativa  
Oficina de Infraestructura  
Departamento de Servicios Generales

1.6. SUBREGLON 6:  
MUEBLE GUARDADO PC NOGAL AFRICANO (CANTIDAD: 1)

**PLANTA**

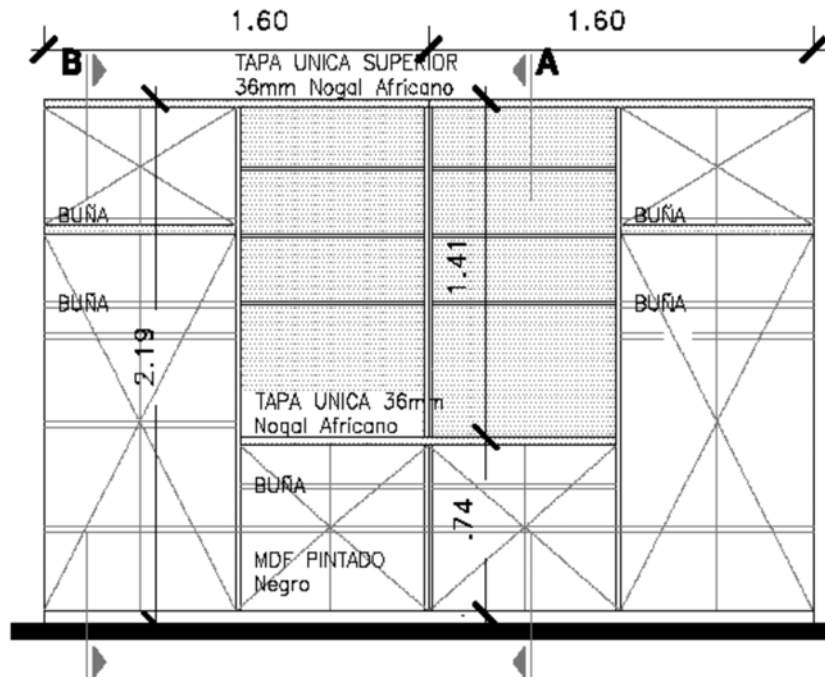
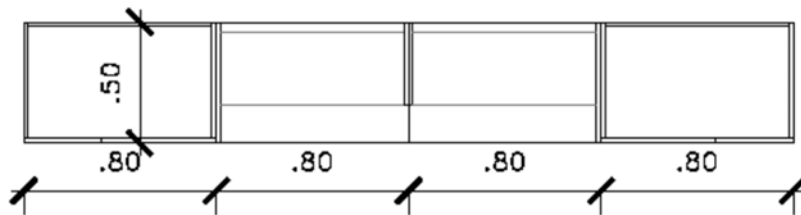

**VISTA**

VER UBICACIÓN DIFUSOR DE AA EN  
CIELORRASO

"2014. Año de las letras Argentinas"

Módulo de guardado de 3.20 m x 2.19 m x 0.50 m de profundidad, realizado en:

-Aglomerado revestido con láminas decorativas impregnadas en resinas melamínicas con certificación ISO 9002 y FSC tipo Faplac color NOGAL AFRICANO. El revestimiento del canto se realiza en el mismo material unificando los espesores de las chapas que se sumaron para conformar el espesor.

-MDF revestido en ambas caras con láminas decorativas impregnadas en resinas melamínicas con certificación ISO 9002 y FSC (Forest Stewardship Council) tipo Faplac color NEGRO. Canto perimetral Raukantex de Rehau con ABS de 0.45 mm de espesor salvo indicación.

-MDF de espesor 25 mm. Terminación gofrado poliuretánico NEGRO que será utilizado exclusivamente en los frentes de los armarios.

Despiece:

Tapa 1 superior

Pieza única de 3.20 m x 0.50 m de 36 mm de espesor en NOGAL AFRICANO.

Bibliotecas superiores

Traseras en NOGAL AFRICANO en una pieza, con elementos de sujeción no vistos espesor 18 mm.

Parantes laterales divisorios en Nogal Africano de 18 mm de espesor.

Estantes regulables en melamina NEGRA 0.30 m x 0.95 m de 25 mm de espesor.

Tapa 2 sobre armarios bajos:

Pieza única de 1.60 m x 0.50 m de 36 mm de espesor en NOGAL AFRICANO.

Tapa 3 entre armario inferior y superior lateral:

Pieza única de 0.80 m x 0.50 m de 36 mm de espesor en NOGAL AFRICANO.

Armarios:

Puertas en MDF terminación gofrado poliuretánica NEGRA con buna de agarre calada sin manijas.

Casco de los armarios en melamina NEGRO. Con estantes interiores de 25 mm de espesor.

Zócalo

El zócalo en melamina NEGRA de 50 mm en melamina NEGRA.

Las fijaciones se realizarán mediante perno de acero y tambor + prisionero en zamac. Con terminación en bruñido negro, sistema tipo Barilotto o sistema tipo Häfele, el cual permite armarlos y desarmarlos la cantidad de veces que sea necesario.



**Ministerio Público Fiscal de la Ciudad Autónoma de Buenos Aires**  
**Fiscalía General**  
**Secretaría de Coordinación Administrativa**  
**Oficina de Infraestructura**  
Departamento de Servicios Generales

**1.7. SUBREGLON 7:**  
**MOSTRADOR COMPUESTO (CANTIDAD: 1)**

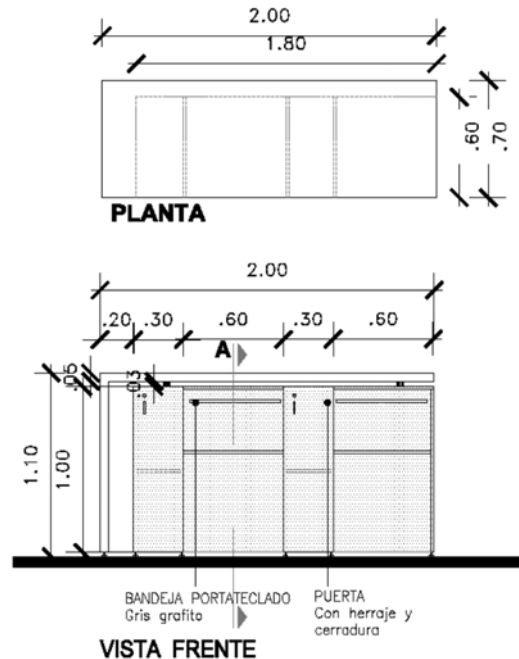

Mostrador compuesto por dos partes principales:

Tapa superior con pata:

Dimensiones 2.00 m x 0.70 m y 0.70 m x 1.10 m de 50 mm de espesor realizada en placas de MDF revestida en todas sus caras con laminado decorativo de alta resistencia tipo formica o similar color GRIS CENIZA, conforme a normas NEMA LD3

Cuerpo:

Dimensiones 1.80 m x 0.60 m x 1.00 m, lleva 2 gabinetes con 2 estantes cada uno y puertas con cerradura. Bandejas porta teclados y estante de 0.30 m de profundidad. Todo en MDF revestido en ambas caras con láminas decorativas impregnadas en resinas melamínicas con certificación ISO 9002 y FSC (Forest Stewardship Council) tipo Faplac de 18 mm. Color GRIS GRAFITO. Canto perimetral Raukantex de Rehau con ABS de 0.45 mm de espesor.

Bocas pasacables en ambas partes al tono del material.

Con separadores cromados de  $\varnothing$  40 mm entre partes. Altura 30 mm. Cantidad 4.

Herrajes: tipo Háfele ejecución: zamac color aluminio de 148 mm. Según plano.

**"2014. Año de las letras Argentinas"**

Las fijaciones se realizarán mediante perno de acero y tambor + prisionero en zamac. Con terminación en bruñido negro, sistema tipo Barilotto o sistema tipo Häfele, el cual permite armarlos y desarmarlos la cantidad de veces que sea necesario.

Llevará regatones niveladores para corregir imperfecciones del área de apoyo.

Zocaductos de 3 vías para cableado del puesto.

**1.8. SUBREGLON 8:  
BIBLIOTECA PAJARERA 1.50 m (CANTIDAD: 4)**

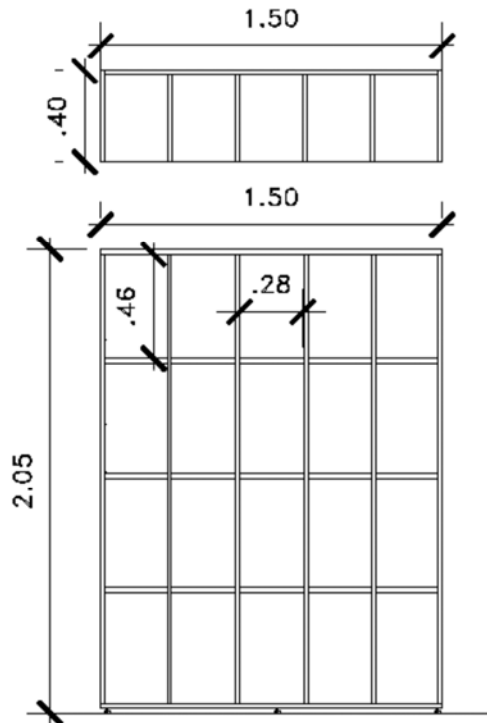

Biblioteca de 1.50 m x 0.40 m x 2.05 m , construido en MDF revestido en ambas caras con láminas decorativas impregnadas en resinas melamínicas con certificación ISO 9002 y FSC (Forest Stewardship Council) tipo Faplac con terminación en canto perimetral Raukantex de Rehau con ABS de 0.45 mm de espesor.

Laterales, pisos y fondos en 18 mm de espesor.

Techo y estantes en 25 mm de espesor.

Color GRIS CENIZA.

Es condicionante respetar espacio libre interno de casillero 0.28 m x 0.46 m según plano.

Llevará regatones niveladores para corregir imperfecciones del área de apoyo. Las fijaciones se realizarán mediante perno de acero y tambor + prisionero en zamac. Con terminación en bruñido negro, sistema tipo Barilotto o sistema tipo Häfele, el cual permite armarlos y desarmarlos la cantidad de veces que sea necesario.



**Ministerio Público Fiscal de la Ciudad Autónoma de Buenos Aires**  
**Fiscalía General**  
**Secretaría de Coordinación Administrativa**  
**Oficina de Infraestructura**  
Departamento de Servicios Generales

**1.9. SUBREGLON 9:**  
**BIBLIOTECA PAJARERA 1.50 m H1.56 m (CANTIDAD: 1)**

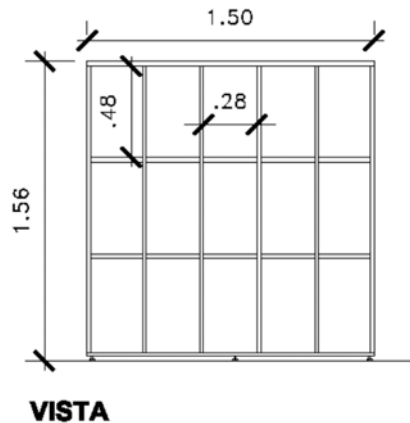
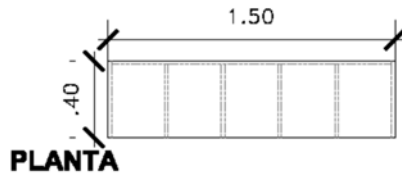

Biblioteca de 1.50 m x 0.40 m x 1.56 m , construido en MDF revestido en ambas caras con láminas decorativas impregnadas en resinas melamínicas con certificación ISO 9002 y FSC (Forest Stewardship Council) tipo Faplac con terminación en canto perimetral Raukantex de Rehau con ABS de 0.45 mm de espesor.

Laterales, pisos y fondos de 18 mm de espesor

Techo y estantes de 25 mm de espesor.

Color GRIS CENIZA.

Es condicionante respetar espacio libre interno de casillero 0.28 m x 0.48 m según plano.

Llevará regatones niveladores para corregir imperfecciones del área de apoyo. Las fijaciones se realizarán mediante perno de acero y tambor + prisionero en zamac. Con terminación en bruñido negro, sistema tipo Barilotto o sistema tipo Häfele, el cual permite armarlos y desarmarlos la cantidad de veces que sea necesario.

**"2014. Año de las letras Argentinas"**

**1.10. SUBREGLON 10:  
BIBLIOTECA PAJARERA 1.21 m (CANTIDAD: 4)**

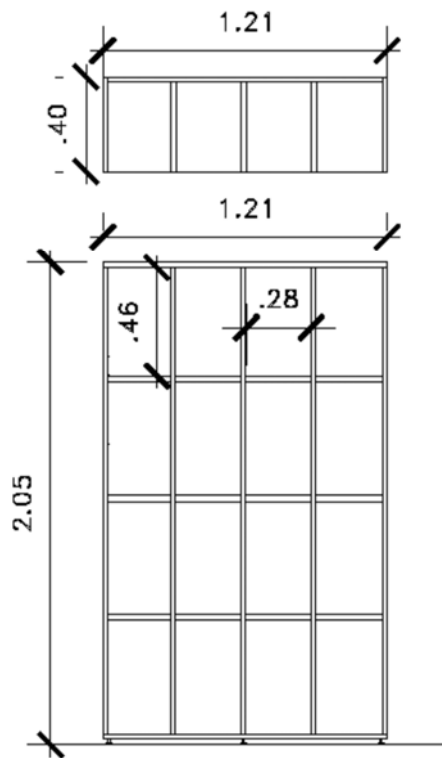

Biblioteca de 1.21 m x 0.40 m x 2.05 m , construido en MDF revestido en ambas caras con láminas decorativas impregnadas en resinas melamínicas con certificación ISO 9002 y FSC (Forest Stewardship Council) tipo Faplac con terminación en canto perimetral Raukantex de Rehau con ABS de 0.45 mm de espesor.

Laterales, pisos y fondos de 18 mm de espesor.

Techo y estantes de 25 mm de espesor.

Color GRIS CENIZA.

Es condicionante respetar las medidas internas de casillero 0.28 m x 0.46 m según plano.

Llevará regatones niveladores para corregir imperfecciones del área de apoyo. Las fijaciones se realizarán mediante perno de acero y tabor + prisionero en zamac. Con terminación en bruñido negro, sistema tipo Barilotto o sistema tipo Häfele, el cual permite armarlos y desarmarlos la cantidad de veces que sea necesario.





**Ministerio Público Fiscal de la Ciudad Autónoma de Buenos Aires**  
**Fiscalía General**  
**Secretaría de Coordinación Administrativa**  
**Oficina de Infraestructura**  
Departamento de Servicios Generales

**1.11. SUBRENGLON 11:**  
**BIBLIOTECA 0.90 m (CANTIDAD: 21)**

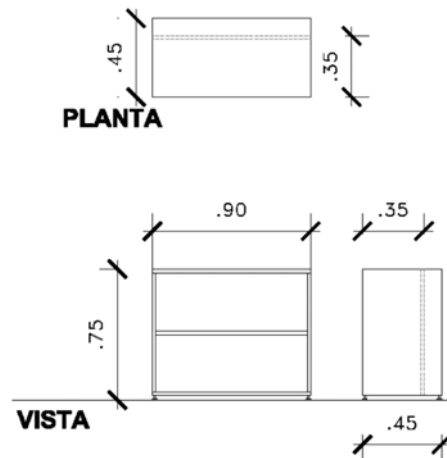

Biblioteca 0.90 m x 0.35 m x 0.75 m realizada en MDF revestido en ambas caras con láminas decorativas impregnadas en resinas melamínicas con certificación ISO 9002 y FSC (Forest Stewardship Council) tipo Faplac. La profundidad exterior del mueble será de 0.45 m. En color GRIS CENIZA.

Tapa superior 0.90 m x 0.45 m de 25 mm de espesor, con terminación canto perimetral de ABS duro extruido certificado bajo norma ISO 9001 tipo Raukantex de Rehau de 3 mm de espesor y fresado de aristas.

Laterales, pisos y fondos en 18 mm de espesor con terminación en canto perimetral Raukantex de Rehau con ABS de 0.45 mm de espesor.

Estante regulable en 25 mm de espesor con terminación en canto perimetral Raukantex de Rehau con ABS de 0.45 mm de espesor.

Llevarán regatones niveladores para corregir imperfecciones del área de apoyo. Las fijaciones se realizarán mediante perno de acero y tambor + prisionero en zamac. Con terminación en bruñido negro, sistema tipo Barilotto o sistema tipo Häfele, el cual permite armarlos y desarmarlos la cantidad de veces que sea necesario.

**"2014. Año de las letras Argentinas"**

**1.12. SUBREGLON 12:  
MUEBLE GUARDADO 0.90 m (CANTIDAD: 50)**

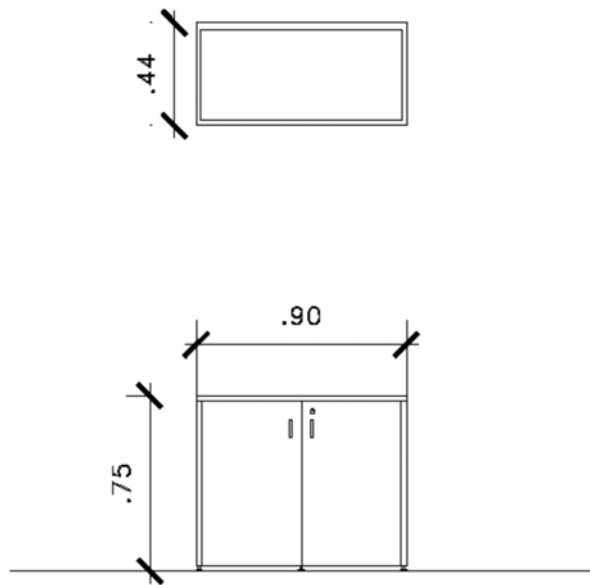

Mueble de guardado con dos puertas de 0.90 m x 0.44 m X 0.75 m realizada en MDF revestido en ambas caras con láminas decorativas impregnadas en resinas melamínicas con certificación ISO 9002 y FSC (Forest Stewardship Council) tipo Faplac. En color GRIS CENIZA.

Tapa superior 0.90 m x 0.44 m de 25 mm de espesor, con terminación canto perimetral de ABS duro extruido certificado bajo norma ISO 9001 tipo Raukantex de Rehau de 3 mm de espesor y fresado de aristas.

Laterales, pisos, fondos y puertas en 18 mm de espesor con terminación en canto perimetral Raukantex de Rehau con ABS de 0.45 mm de espesor.

Estante regulable en 25 mm de espesor con terminación en canto perimetral Raukantex de Rehau con ABS de 0.45 mm de espesor.

Llevarán regatones niveladores para corregir imperfecciones del área de apoyo. Las fijaciones se realizarán mediante perno de acero y tambor + prisionero en zamac. Con terminación en bruñido negro, sistema tipo Barilotto o sistema tipo Häfele, el cual permite armarlos y desarmarlos la cantidad de veces que sea necesario.

Puertas de abrir en 18 mm. Cerradura frontal para cierre de Puertas. Herrajes: tipo Häfele ejecución: zamac color aluminio de 148 mm.



**Ministerio Público Fiscal de la Ciudad Autónoma de Buenos Aires**  
**Fiscalía General**  
**Secretaría de Coordinación Administrativa**  
**Oficina de Infraestructura**  
Departamento de Servicios Generales

**1.13. SUBRENGLON 13:**  
**MUEBLE GUARDADO 0.90 m CAJONERA (CANTIDAD: 5)**

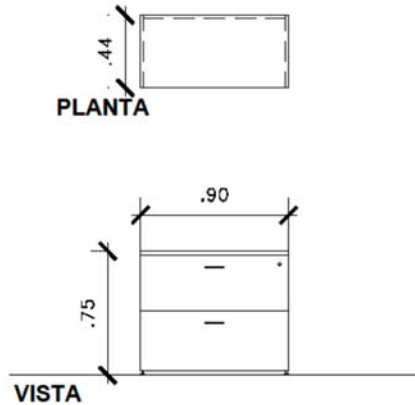

Mueble de guardado con dos cajones horizontales de 0.90 m x 0.44 m X 0.75 m realizada en MDF revestido en ambas caras con láminas decorativas impregnadas en resinas melamínicas con certificación ISO 9002 y FSC (Forest Stewardship Council) tipo Faplac. En color GRIS CENIZA.

Tapa superior 0.90 m x 0.44 m de 25 mm de espesor, con terminación canto perimetral de ABS duro extruido certificado bajo norma ISO 9001 tipo Raukantex de Rehau de 3 mm de espesor y fresado de aristas.

Casco y frentes de cajones en 18 mm de espesor con terminación en canto perimetral Raukantex de Rehau con ABS de 0.45 mm de espesor.

Cajones con doble carpetero metálico, fondo de chapa y corredera telescópica en ambos laterales.

Herrajes tipo Häfele ejecución zamac color aluminio de 148 mm.

Llevarán regatones niveladores para corregir imperfecciones del área de apoyo. Las fijaciones se realizarán mediante perno de acero y tambor + prisionero en zamac. Con terminación en bruñido negro, sistema tipo Barilotto o sistema tipo Häfele, el cual permite armarlos y desarmarlos la cantidad de veces que sea necesario.

**"2014. Año de las letras Argentinas"**

**1.14. SUBREGLON 14:  
BIBLIOTECA 1.20 m CEDRO (CANTIDAD: 4)**

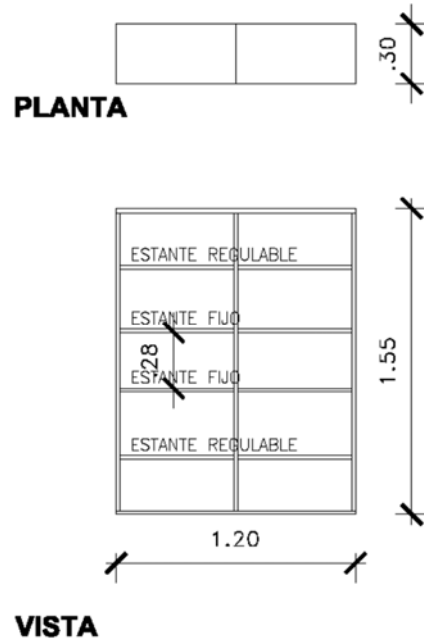

Biblioteca 1.20 m x 0.30 m x 1.55 m realizada en MDF revestido en ambas caras con láminas decorativas impregnadas en resinas melamínicas con certificación ISO 9002 y FSC (Forest Stewardship Council) tipo Faplac con terminación en canto perimetral Raukantex de Rehau con ABS de 0.45 mm de espesor. En color CEDRO.

Laterales, pisos, división central y fondos de 18 mm de espesor.

Techo y estantes (8 en total, 4 por lado) de 25 mm de espesor. Los estantes centrales van fijos. Tanto el estante superior como el inferior son regulables.

Las fijaciones se realizarán mediante perno de acero y tambor + prisionero en zamac. Con terminación en bruñido negro, sistema tipo Barilotto o sistema tipo Häfele, el cual permite armarlos y desarmarlos la cantidad de veces que sea necesario.

**1.15. SUBREGLON 15:  
CARTELERA DE PISO (CANTIDAD: 8)**

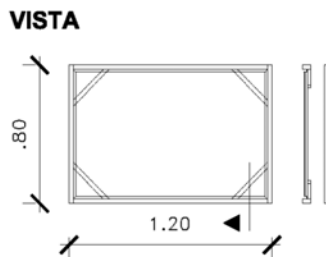

Cartelera de 0.80 m x 1.20 m con fondo de corcho sobre bastidor de MDF con perfil de aluminio perimetral de 20 mm x 15 mm. Marco 60 mm x 25 mm, realizado en MDF revestido en ambas caras con láminas decorativas impregnadas en resinas melamínicas con certificación ISO 9002 y FSC (Forest Stewardship Council) tipo Faplac, con terminación en canto perimetral Raukantex de Rehau con ABS de 0.45 mm de espesor. En color GRIS CENIZA.



**Ministerio Público Fiscal de la Ciudad Autónoma de Buenos Aires**  
**Fiscalía General**  
**Secretaría de Coordinación Administrativa**  
**Oficina de Infraestructura**  
Departamento de Servicios Generales

**1.16. SUBREGLON 16:**  
**BIBLIOTECA EFECTOS 0.90 m (CANTIDAD: 15)**

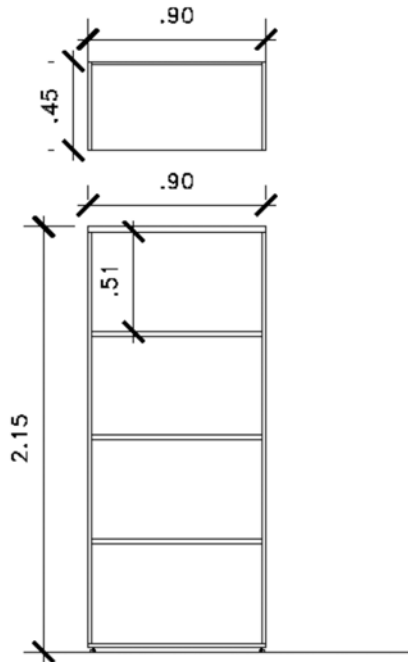

Biblioteca de 0.90 m x 0.45 m x 2.15 m , construido en MDF revestido en ambas caras con láminas decorativas impregnadas en resinas melamínicas con certificación ISO 9002 y FSC (Forest Stewardship Council) tipo Faplac con terminación en canto perimetral Raukantex de Rehau con ABS de 0.45 mm de espesor.

Laterales, pisos y fondos en 18 mm de espesor.

Techo y estantes en 25 mm de espesor.

Color GRIS CENIZA.

Llevará regatones niveladores para corregir imperfecciones del área de apoyo. Las fijaciones se realizarán mediante perno de acero y tambor + prisionero en zamac. Con terminación en bruñido negro, sistema tipo Barilotto o sistema tipo Häfele, el cual permite armarlos y desarmarlos la cantidad de veces que sea necesario.

**"2014. Año de las letras Argentinas"**

**1.17. SUBREGLON 17**  
**BIBLIOTECA BAJA 1.86 m (CANTIDAD: 9)**

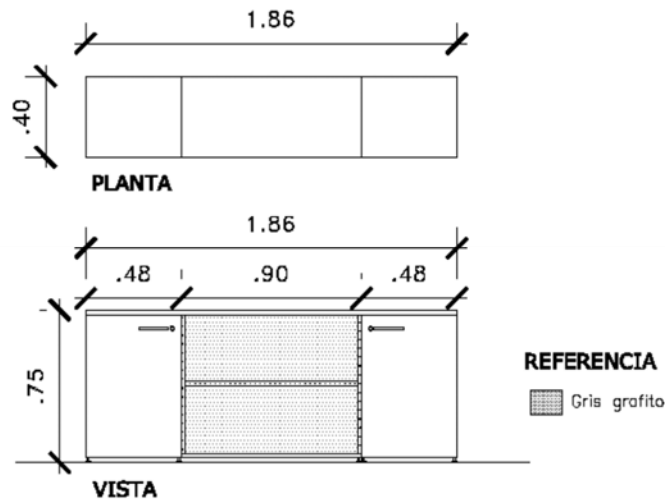

Biblioteca baja de 1.86 m x 0.40 m x 0.75 m construida en MDF revestido en ambas caras con láminas decorativas impregnadas en resinas melamínicas con certificación ISO9002 y FSC (Forest Stewardship Council) tipo Faplac color GRIS CENIZA o GRIS GRAFITO según indicación en el plano.

Despiece:

-Tapa única superior: 1.86 m x 0.40 m de 25 mm de espesor, terminación en canto perimetral ABS duro extruido certificado ISO 9001 tipo Raukantex de Rehau de 3 mm de espesor y fresado de aristas color GRIS CENIZA.

-Dos guardados laterales: con puertas de 0.48 m x 0.75 m de 18 mm de espesor cada uno, color GRIS CENIZA.

Laterales, pisos, fondos y puertas en 18 mm de espesor, terminación en canto perimetral ABS duro extruido certificado ISO 9001 tipo Raukantex de Rehau de 0.45 mm de espesor terminación recto.

Estantes regulables en 25 mm de espesor terminación en canto perimetral ABS duro extruido certificado ISO 9001 tipo Raukantex de Rehau de 0.45 mm de espesor terminación recto.

Puertas con cerradura frontal para cierre y herrajes tipo Häfele ejecución zamac color aluminio de 148 mm.

-Biblioteca central abierta de 0.90 m x 0.40 m x 0.75 m.

Casco de 18 mm terminación en canto perimetral ABS duro extruido certificado ISO 9001 tipo Raukantex de Rehau de 0.45 mm de espesor terminación recto.

Estantes regulables en 25 mm de espesor, terminación en canto perimetral ABS duro extruido certificado ISO 9001 tipo Raukantex de Rehau de 0.45 mm de espesor, terminación recto, color GRIS GRAFITO. La cara interna de los laterales tendrá la cantidad de perforaciones necesarias como para permitir la máxima regulación de estantes posibles.

Las bases de cada módulo del mueble llevarán regatones niveladores para corregir imperfecciones del área de apoyo. Las fijaciones se realizarán mediante perno de acero y tambor + prisionero en zamac. Con terminación en bruñido negro, sistema tipo Barilotto o sistema tipo Häfele.



**Ministerio Público Fiscal de la Ciudad Autónoma de Buenos Aires**  
**Fiscalía General**  
**Secretaría de Coordinación Administrativa**  
**Oficina de Infraestructura**  
Departamento de Servicios Generales

**1.18. SUBRENGLON 18:**  
**CAJONERA RODANTE (CANTIDAD: 60)**

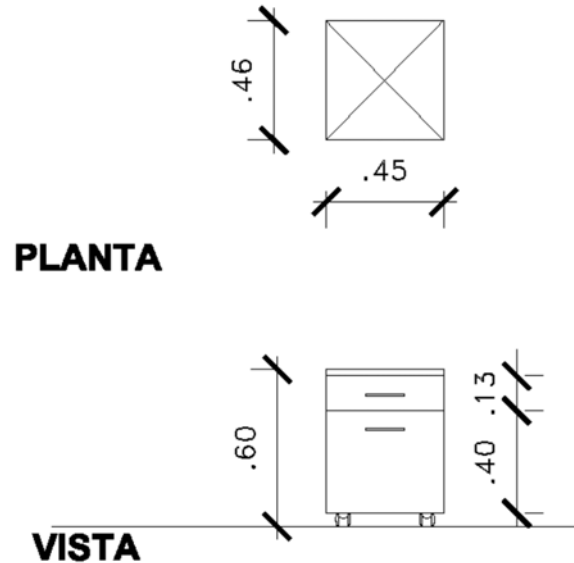

Cajonera rodante de 0.45 m x 0.46 m x 0.60 m con dos cajones y ruedas.  
Realizada en MDF revestido en ambas caras con láminas decorativas impregnadas en resinas melamínicas con certificación ISO 9002 y FSC (Forest Stewardship Council) tipo Faplac de 18 mm color GRIS CENIZA.

Casco y frentes cajones en 18 mm terminación en canto perimetral ABS duro extruido certificado bajo norma ISO 9001 tipo Raukantex de Rehau con ABS de 0.45 mm de espesor y terminación recta.

Tapa superior en 25 mm con terminación canto perimetral de ABS duro extruido certificado bajo norma ISO 9001 tipo Raukantex de Rehau de 3 mm de espesor y fresado de aristas.  
En la base llevará 4 ruedas multigiro.

Cajones en MDF pintados con ABS gris aluminio. Provistos de guías metálicas con rodamientos de nylon de suave recorrido. Cerradura frontal para cierre de los cajones.  
Cajón superior de 0.140 m de alto con bandeja plástica portaútiles.  
Cajón inferior de 0.40 mm con carpetero metálico y corredera telescópica con fondo.  
Herrajes: tipo Háfele ejecución: zamac color aluminio de 148 mm.

**"2014. Año de las letras Argentinas"**

**1.19 SUBREGLON 19**  
**MESA REDONDA BAJA (CANTIDAD: 5)**



Mesa de estructura tubular cromada. Altura regulable con vidrio superior.  
Con regulador de altura  
Ø: 050 m  
H: mínima 062 m

**1.20 SUBREGLON 20**  
**MESAS DE APOYO L (CANTIDAD: 1)**



- Una mesa de estructura tubular cromada y tapa en laminado plástico de 18 mm de espesor de 1.35 m x 0.48 m de 0.34 de alto. Color a definir.
- Una mesa de estructura tubular cromada y tapa en laminado plástico de 18 mm de espesor de 0.55 m x 0.48 m de 0.45 de alto. Color a definir.





**Ministerio Público Fiscal de la Ciudad Autónoma de Buenos Aires**  
**Fiscalía General**  
**Secretaría de Coordinación Administrativa**  
**Oficina de Infraestructura**  
Departamento de Servicios Generales

**2. RENGLÓN 2 – SILLAS, SILLONES Y ACCESORIOS.**

Los colores y combinaciones de colores de los tapizados serán confirmados por el Departamento de Servicios Generales, en una reunión luego de la firma de la orden de compra. Se deberá prever que se trabajará con los siguientes tonos: GRIS CENIZA – GRIS ALUMINIO – GRIS GRAFITO – NEGRO. Ver Anexo III - G.

**2.1. SUBRENGLON 1:**  
**SILLON GERENCIAL H2 (CANTIDAD: 26)**

Casco: Interior respaldo copolimero inyectado con nervios para mayor resistencia, con conectores dobles de nylon, anclaje para recibir cobertor exterior de plástico exterior y herraje con bujes metálicos para soporte cabezal. Interior asiento copolimero inyectado con nervios, con tuercas antigiro para tomar con bulones sistema de respaldo-base, apoyabrazos y cobertor exterior plástico, Poliéster de alta densidad inyectado 32 kg, revestido en tapizado cementado. Sin apoya cabezas.

Apoyabrazos: Inyectados en polipropileno y caño cromado, tomados por bulones Allen acerados a tuercas anti giro a casco.

Bases: Respaldo basculante a torsión, con palanca de bloqueo, regulación de altura pistón 180/240 mm.

Rama: Pieza central de copo limero inyectado de 690 mm de diámetro, ruedas 60 mm doble pista banda de goma. En nylon de alto impacto.

Tapizado: Símil cuero reforzado (color negro).

**2.2. SUBRENGLON 2:**  
**SILLA OPERATIVA H3 (CANTIDAD: 213)**

Silla tipo "metis" o similar.

Asiento y Respaldo: Carcaza de PVC alto impacto, revestido con poliéster inyectado de alta densidad 32 kg, con tratamiento de retardador de llama bajo norma "California 117", revestido en tapizado de tela, casco exterior plástico. Color GRIS grafito.

Mecanismo: Tomado a carcazas de asiento y respaldo, con bulones acerados a insertos antigiro, con basculante de respaldo a torsión regulable con palanca de tope.

Bases: Regulación de altura neumática. Estrella plástica reforzada con ruedas de 60 mm de doble pista con banda de goma. Color Negro.

Apoyabrazos: Plástico inyectado gofrado color Negro.

Tapizado: Tela reforzada color gris y color negro a definir por MPF.

Para altura de superficie de trabajo +0.75 m NPT

**"2014. Año de las letras Argentinas"**

**2.3. SUBREGLON 3:  
SILLA H5 (CANTIDAD: 15)**



Silla tipo "Atlanta" o similar. Monocasco compuesto de homopolímeros de alto impacto, base trineo cromada. Casco color a definir, presentar gama de colores posibles.

**2.4. SUBREGLON 4:  
SILLON INDIVIDUAL CURVO H6 (CANTIDAD: 4)**



Sillón tipo JC1 Y JC2 Giratorios. Según foto  
Estructura de laterales, respaldo y piso de asiento en madera reforzada recubierta en poliéster.  
Relleno de asiento y respaldo de espuma de poliuretano de alta densidad  
Tapizado en ecocuero PU (Poliuretano) reforzado con base plato cromado



**Ministerio Público Fiscal de la Ciudad Autónoma de Buenos Aires**  
**Fiscalía General**  
**Secretaría de Coordinación Administrativa**  
**Oficina de Infraestructura**  
Departamento de Servicios Generales

**2.5. SUBREGLON 5:**  
**SILLA AL (CANTIDAD: 6)**



Sillón con estructura de fundición de aluminio a la vista. La misma incluye apoyabrazos y estrella de base con ruedas de alto perfil. De respaldo bajo. Regulación neumática de altura. Asiento giratorio en 360°. Sistema basculante *Syncro* que permite oscilar el respaldo con regulación de tensión.

Tapizado en bastones o soft pad en ecocuero negro según diseño original Aluminium.

**"2014. Año de las letras Argentinas"**

## **2.6. SUBREGLON 6: SILLONES**



Sofá de 2 y 3 cuerpos. Marco interno de madera maciza. Marco metálico externo y patas de acero tubular en terminación pulido o cromado.  
Suspensión del asiento con resortes “no hundibles”. Los brazos y almohadones del asiento y el respaldo construidos con espuma de densidad variable.  
El tapizado del asiento y el respaldo está totalmente ribeteado y cosido con botones combinados.  
En cuero ecológico reforzado color a definir.

### **2.6.1 SILLON S FLC - 2 Cuerpos (CANTIDAD: 1)**

Dimensiones:

Largo 1.60 m / Prof. 0.80 m / Altura 0.79 m

### **2.6.1 SILLON S FLC - 3 Cuerpos (CANTIDAD: 1)**

Dimensiones:

Largo 2.30 m / Prof. 0.80 m / Altura 0.79 m.



**Ministerio Público Fiscal de la Ciudad Autónoma de Buenos Aires**  
**Fiscalía General**  
**Secretaría de Coordinación Administrativa**  
**Oficina de Infraestructura**  
Departamento de Servicios Generales

**2.7 SUBRENGLON 7**  
**PERCHERO**



Perchero de pie metálico terminación Acero inoxidable de altura 1.55 m columna de caño de 0.04 m de diámetro. Base plato de 0.31 m de diámetro. Consta de 6 perchas circulares de 0.08 m de diámetro dispuestas según imagen adjunta.

**2.7.1 PERCHERO ACERO (CANTIDAD 62)**

Perchero de pie metálico terminación acero.

**2.7.2 PERCHERO NEGRO (CANTIDAD 68)**

Perchero de pie metálico terminación pintado a fuego negro.

**3. RENGLÓN 3 – ALFOMBRAS**

**Los colores y combinaciones de colores de las carpetas serán confirmados por el Departamento de Servicios Generales, en una reunión luego de la firma de la orden de compra. Se deberá prever que se trabajará con los siguientes tonos: BEIGE – NEGRO.**

**3.1. SUBRENGLON 1:**

**ALFOMBRA 3.00 m x 2.50 m (CANTIDAD 1)**

Carpeta de alfombra de pelo cortado de lana pura 100% de 10 mm de alto (h total 12 mm) de 250.000 nudos por m<sup>2</sup> y 2100 gr/m<sup>2</sup>. Con base primaria y secundaria de tejido de poliprolileno. Color beige con su terminación en los 4 bordes, y con una guarda de color negro de 10 cm en el perímetro.

**"2014. Año de las letras Argentinas"**

#### **4. RENGLÓN 4 – PANELERÍA MODULAR**

La adjudicataria deberá proveer y colocar la panelería modular que se indica en planos Anexo III – I a Q a plantas del edificio de Paseo Colón 1333 y Bartolomé Mitre 1735. La misma deberá ser de iguales características y materiales que la existente colocada en Paseo Colón 1333, incluyendo sus herrajes, rejillas y cerraduras. La modulación de los paneles será propuesta por la adjudicataria y presentada al Departamento de Servicios Generales en papel y soporte digital (extensión dwg) para su aprobación antes de su fabricación y colocación. La estructura de la panelería deberá estar sujeta a la losa superior para lograr mayor rigidez.

Deberá la adjudicataria hacer los ajustes en placas de roca de yeso, tabiques verticales o techo que fueran necesarios. Las medidas deberán ser verificadas en el lugar.

Las puertas estarán construidas en MDF revestido en ambas caras con láminas decorativas impregnadas en resinas melamínicas con certificación ISO9002 y FSC (Forest Stewardship Council) tipo Faplac color GRIS CENIZA o GRIS GRAFITO con reja metálica de ventilación inferior de las mismas dimensiones y materialidad que las existentes.

##### **4.1 SUBRENGLON 1 (CANTIDAD 114 M<sup>2</sup>)**

###### **PANELERÍA MODULAR TP1**

Panelería modular realizada con estructura de perfiles anodizados natural con contravidrios curvos, doble vidrio de piso a techo con microcortina en su interior y el control de apertura y regulación externo. El espesor total deberá ser de 65 mm. Incluye puertas placa terminación melamina gris aluminio con herraje tipo Schlage y rejillas de ventilación de 0.45 m x 0.65 m en la parte inferior según indicación en planos Anexo III – I a Q.

##### **4.2 SUBRENGLON 2 (CANTIDAD 182 M<sup>2</sup>)**

###### **PANELERÍA MODULAR TP2**

Panelería modular realizada en perfilería de aluminio anodizado natural con contravidrios curvos del mismo material. Dicho panel está compuesto por un zocaducto desmontable de 3 vías en su base, panel ciego en melamina 25 mm gris metalizado ídem existente en el edificio hasta nivel +0.80 del NPTI y panel de doble vidrio con microcortina en su interior y el control de apertura y regulación externo de 1.30 m de alto en último lugar paño fijo superior vidrio simple. El espesor total deberá ser de 65 mm. Incluye las puertas que se indican en el plano.

##### **4.3 SUBRENGLON 3 (CANTIDAD 139 M<sup>2</sup>)**

###### **DESMONTE PANELERÍA MODULAR TP1, TP2 y PANELES CORREDIZOS.**

Se deberá desmontar panelería modular de aluminio indicada en los planos, tomando todos los recaudos necesarios para no dañar el solado de porcelanato y los paramentos existentes. Asimismo se deberá considerar el correcto remate de la panelería modular una vez retirado el desmonte, previendo suplantar las piezas de remate que sea necesario. La misma deberá ser acopiada de forma ordenada con sus componentes debidamente identificados. Una vez desmontada la panelería el Departamento de Servicios Generales indicará cual será destinada a reubicar (Subrenglón 4). El resto deberá ser trasladado al depósito del MPF sito en Magallanes 1269.

##### **4.4 SUBRENGLON 4 (CANTIDAD 38 M<sup>2</sup>)**

###### **REINSTALACION PANELERÍA MODULAR DESMONTADA**

Se deberá montar panelería tipo TP1 y/o TP2. La misma deberá quedar en idénticas condiciones previo a su desmonte. Debiendo proveer y clocar, de ser necesario, cualquier pieza o burlete que se requiera para lograr un detalle de terminación correcto.